

2023 年度
新歓パンフレット

開催
4/15
▼
4/16



THEME

創める

新入生の皆さん、ご入学おめでとうございます。
今年度の新歓テーマは「創める」です。「はじめる」と読みます。
名称が「理工学部」から「創域理工学部」へと変化します。創域の「創」を漢字として使い、来年度入学してくる新入生に自分の思い描く大学生を送って欲しいので、この言葉にしました。

目次

02 ごあいさつ

第1章 理科大を知ろう

08 野田キャンパスマップ

12 学科紹介

第2章 新歓情報

24 新歓イベント

28 タイムテーブル

32 新歓マップ

35 サークル紹介

第3章 生活情報

70 ワンポイント

75 食堂紹介

77 生協紹介

82 体育局

82 理科大周辺のお店

87 理大祭をつくろう

ごあいさつ

 **前田 譲二** 新入生歓迎ガイダンス実行委員会顧問

ご入学おめでとうございます。

つらくて長い受験勉強から解放され、すがすがしい気分での春を迎えている方も多いことでしょう。これからの学生生活への期待に胸を膨らませている方も、未知の世界への不安を感じている方もいらっしゃると思います。

大学の授業を初めて受けた日のことを思い起こすと、私もまた、希望と不安の入り混じった気持ちでキャンパスの門をくぐりました。でも、いざ教室に入ってみると、落ち着かない様子をしている人ばかりで、みんな同じ気持ちなんだとホッとしたものです。そのうち、同じクラスの中に自然とグループができて、一緒に食事をしたり、旅行に行ったりして仲良くなりました。その仲間とは、40年近く経った今でも集まって楽しくやっています。

振り返ってみると、自分の自由度がいちばん大きかったのは大学の4年間でした。高校までは学校の決めたことに縛られ、大学を出てからは仕事に縛られて自由度は限られます。大学時代には、たくさんの選択肢があり、それを選ぶ自由があり、一つのことを突き詰めて考える時間がありました。このような時期は引退後までやってこないでしょうし、感じ方考え方も変わっている老年期では、大学時代とは全く違う風景を見ることでしょう。

二度とやってこないこのような貴重な時間をポーっと過ごしてしまうのは、あまりにも勿体ないです。皆さんには、自分の大好きなことを見つけ、全力で打ち込んでほしいと願っています。他人には絶対に負けない！と思えるくらい打ち込んだ経験は一生の宝物になるはずですよ。

COVID-19のパンデミックに振り回されたこの数年ですが、ようやく以前の社会に戻りつつあります。大学でもサークルや部活が再開し、同級生との横のつながりや先輩との縦のつながりが作れるようになりました。勉強と課外活動をうまくバランスさせ、自分の無理のない範囲で良い経験をたくさんしてください。充実した学生生活を送られることを心から願っています。



 **興治 文子** 東京理科大学生活協同組合理事長

新入生の皆さん、ご入学おめでとうございます。今年度からは感染症対策も新たな方針により、より活発で充実した大学生活が送れるようになると期待しています。

高校とは異なり、大学では自主性が重んじられます。科目の履修、将来の進路、日々の部活動やアルバイトなど、自分がどう過ごしたいか、どう行動するかで4年間の充実度が変わってきます。

東京理科大学生活協は、皆さんの学生生活をサポートする組織です。食品や文具などが置いてある店舗という形だけでなく、人とのつながりも重視しています。学生主体の学生委員会では、新入生向けのPCを選んだり、学生の声を具体的な形にする活動をしています。また、先輩に相談に乗ってもらったり、異なるキャンパスの人と友達になるきっかけにもなります。

生活協は皆さんの出資金を基に運営がなされています。生活協に加入すると店舗で割引が受けられるサービスもあります。卒業時には全額返還されますので、ぜひ生活協に加入していただき、ともに理科大での有意義な学生生活を送りましょう。



 **久保田 茉奈** 2023年度野田学生会会長

新入生の皆さん、ご入学おめでとうございます。野田地区学生会会長の久保田茉奈です。

受験という大きな山を乗り越えた今、これからの大学生活への希望や期待で満ち溢れているのではないのでしょうか。ここで過ごす日々は充実したものになることでしょう。

しかし、4年、6年という日々はあっという間に過ぎ去ってしまいます。勉強や部活動・サークル活動、アルバイト、趣味などやりたいことは思い立った瞬間に一歩踏み出してみてください。その一歩でさらに充実した日々となるはずです。貴重な大学生活を思う存分楽しんでください。

最後に、野田地区学生会では、新歓や理大祭の運営をはじめとした活動を通して皆さんの学生生活をサポートしていきますので、心の隅にでも留めておいていただければ幸いです。よろしくお願いいたします。



 **押目 空彦** 2023年度東京理科大学消費生活協同組合野田店学生委員会委員長

新入生の皆さん、ご入学おめでとうございます。

これから皆さんは、大学進学にあたって、新しい生活の中に身を投じることになります。勉強やサークル活動、バイトなどの様々な活動を、自らがやりたいことを選択して行動する機会が多くなることと思います。大学は、そんな新しいことにチャレンジするにはぴったりの場所ですので、ぜひ皆さんひとりひとりが目標に向かって進んでほしいです。

生協は、皆さんの大学生活を支援するために、様々なサービスを提供しています。食料品や生活雑貨、文房具、電子機器、書籍などの販売に加え、旅行や教習所の手続きも行っており、大学生活を充実させたい多くの学生が利用しています。生協学生委員会は、学生目線での気付きを活かし、生協のサービス向上と学生の利益拡大を目指して活動しています。

例えば、2022年度には新入生応援冊子 Hello, World の編集、新入生向けにふさわしいスペックのPCを紹介するPC選定会、入学前の新入生向けに大学生活について説明する相談会などを行いました。

昨年度は、新型コロナウイルス感染拡大の影響により、様々な活動がオンラインで行われてきました。しかし、今年度以降は授業やサークルで、対面での活動が中心になると思いますので、充実した大学生活にするために、色々なことに全力で取り組んでみてください。生協、ならびに学生委員会一同は、皆さんを全力でサポートいたします。

良いキャンパスライフを！

新入生の皆さん、ご入学おめでとうございます。新入生歓迎ガイダンス実行委員会委員長の宮口一輝です。

突然ですが皆さん！野田キャンパスの学生が活動できる部活・サークルがどれくらいあるか知っていますか？実は全部で100団体近くもあるのです！これだけたくさんあると、どの部活・サークルに入ったらよいのか分かりませんよね。そんな悩みを解決できるのがこの新入生歓迎ガイダンスです。今回のテーマである『創める』という言葉には「新しく起こす」、「新たに作り出す」という意味があります。今年度から理工学部が創域理工学部へと学部名を変更し、野田キャンパスは新たな体制をスタートさせます。また、新入生の皆さんはこの進化した野田キャンパスで新たな生活を『創める』ことになるかと思えます。そこでより良いキャンパスライフを送るために、ぜひ皆さんには部活・サークル活動に励んでほしいのです！実際に部活・サークル活動に参加すれば、学部学科を超えた交流ができるほか、先輩方とも繋がることのできるため、テストや単位の情報を知ることができたり、普段の生活や就職活動などの悩みを相談することができたりします。つまり、部活・サークル活動は大学生活の中で、楽しみながら同級生や先輩方と交流できる場であり、新入生にとって今後の大学生活を支えていくとても心強い存在となるのです！

今年度の新入生歓迎ガイダンスでは、皆さんの部活・サークル選びがより充実したものとなるようにオンライン新歓と対面新歓の2日間開催といたしました。初めにオンライン新歓でどのような部活・サークルがあるのか認識していただき、対面新歓で自身が気になった部活・サークルを実際に見て回っていただけたらと思います。また、今年度は「まずは同じ学科で友達が欲しい！」という方向けに学科別交流会や、「野田キャンパスの施設をたくさん知りながら楽しく回りたい！」という方向けに謎を解きながらキャンパス内を友達と散策できるスタンプラリーなど、様々な楽しい企画をご用意しております。最後に、私たち新歓実行委員会と各部活・サークル団体一同、新入生の皆さんとの新しい出会いを楽しみにしています。ぜひ、新入生歓迎ガイダンスに足を運んでいただき、交流を通して楽しんでいただけたらと思います。新入生歓迎ガイダンスを通じて、新入生の皆さんが充実した楽しい大学生活をスタートできるよう願っています。

第1章

理科大を知ろう



野田キャンパスマップ

全体エリア

Noda Campus



コミュニケーション棟

創域理工学部エリアと薬学部
エリアの間の建物。学生ホール、和室、
防音室がある。

Restaurant カナル

3階建ての建物。とても大きく
お昼時は混雑している。

創域理工学部エリア

7号館

改修工事が行われ、とてもきれい。
1階には自習できる談話室のほか、
セブンイレブンも入っている。

100周年記念図書館

専門書が多く揃い、自習スペースも
多くある。隣の建物は通称閲覧室と
呼ばれ多くの学生が自習している。

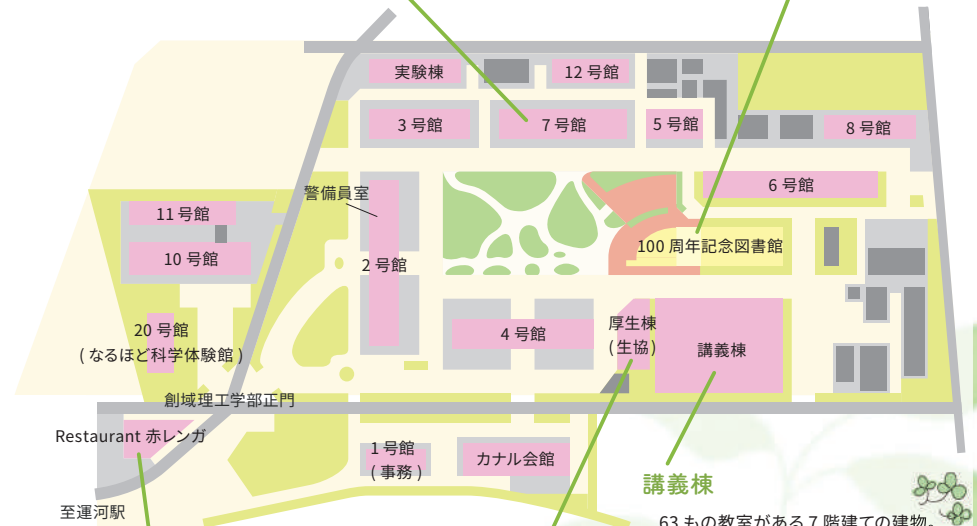

Restaurant 赤レンガ

創域理工学部正門の向かいの食堂。
定食メニューが豊富である。

厚生棟 (生協)

1階には文具・食品コーナーや保
険センター、2階には書籍コー
ナーがある。

薬学部エリア

部室棟

体育館の隣にあり、約 80 ものサークルの部室が集まっている。午後 9 時半まで解放されている。

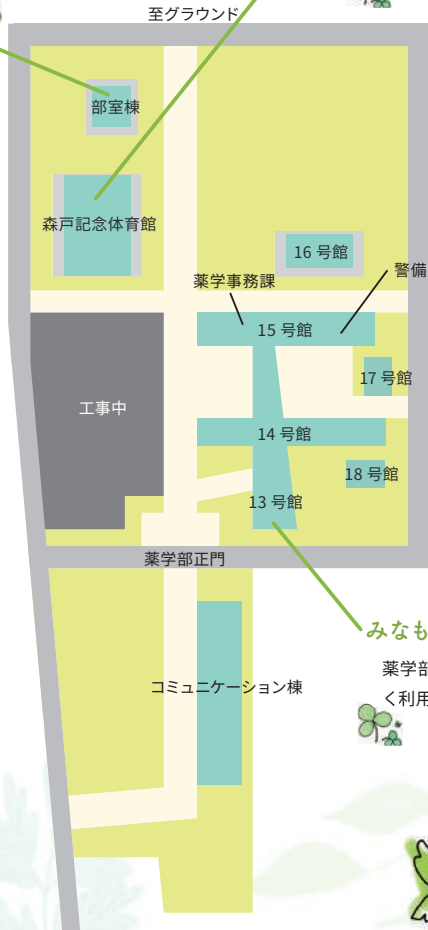

森戸記念体育館

アリーナ、柔道場、剣道場、弓道場が入っている 2 階建ての建物。更衣室にはシャワーも備えている。

みなも食堂

薬学部の学生がよく利用している。

COLUMN

委員アンケート



一人暮らし or 実家暮らし

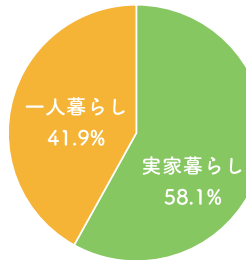

実家暮らしの人に聞いた、どこに住んでる？

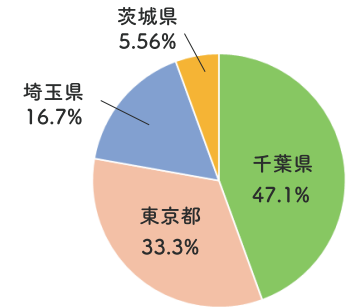

一人暮らしの人に聞いた、どこに住んでる？

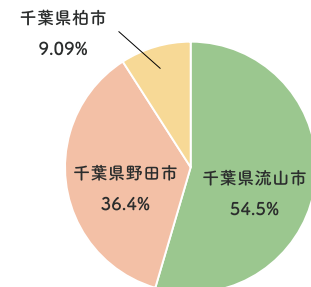

✦ 学科紹介

新入生の皆さん、理科大へようこそ！

このページでは先輩たちが自分の学科について紹介してくれています。

勉強以外にも生活スタイルなど様々な情報が詰まっているので

これを読んで、ぜひ皆さんのキャンパスライフにお役立て下さい！

✦ MA 数理科学科



数理科学科に入学された新入生の皆さん、ご入学おめでとうございます！
最初は高校の数学との違いにびっくりして、大学の数学がとても難しいものだと思ってしまうかもしれません。しかし、わからないことがあれば教授やTA、学習相談室の先生、友達と議論することで、徐々に理解していき、数学が楽しくなっていきます！

また、数理科学科は他の学科と比べると講義のコマ数や課題の量が少なく、自分の時間をたっぷり取ることができましたが、大学では n 次元ベクトル空間を学びます。高校で扱うベクトルは図示することができ、理解しやすかったと思います。しかし大学で扱うベクトルは、 n 次元であるため図示しづらく、できなかった趣味、色々なことにチャレンジしてください！

最後になりますが、新入生の皆さんが充実した大学生活を送れますように願っています！
定義、証明することが必要になります。



PH 先端物理学科



先端物理学科へご入学された新入生の皆様、ご入学おめでとうございます！
今年度から、理工学部は創域理工学部へと改称し、本学科も物理学科から先端物理学科に変わりました。今までは本学科生に限らず、学科の呼び方はPHなどのアルファベットかシンプルに学科名でしたが、今学期から新しい呼び方が生まれてくるか楽しみです。

先端物理学科では、力学、電磁気学、波動、熱力学、原子といった高校で学んだものをより高度な数学を用いて学んでいきます。1年生の間は、高校の延長ともいえる力学や電磁気といった物理分野とそれを学ぶ上で必要な数学を主軸に学んでいくと思います。ただ、内容はおそらくだいぶ異なります。高校時代で学んだ物理との乖離から戸惑うこともあるかもしれませんが、教授やTAの方々が丁寧に対応してくれます。なので、最初は不安かと思いますが徐々に慣れていってもらえればと思います。

またここまでは主に座学の話でしたが、それと同等あるいはそれ以上に大切な授業があります。それは実験です。実習とレポートから為る授業でその負担になります(私のように計画性がないと特に...)。さらに、後期になると発表も増えて、その週は負担がさらに増えます。なので、いかに計画性をもって進めるかがカギになります。また、先輩方に書き方などを教えてもらうのも参考になるので、是非声をかけてみてください。

ここまで聞くと忙しいように聞こえますが、サークルやバイトなど大学生ならではの活動をできないなんてことは、全くないです。これを書いている私はサークルに2つ所属しながらバイトもしていました。これでも単位はしっかりとれるので安心して下さい！皆さんが大学生活を安心して過ごすことができることを願っています。



IS 情報計算科学科



情報計算科学科へのご入学おめでとうございます。情報計算科学科では、多種多様な情報を数理的に解析することを学びます。1年生では、それに必要な基礎的な数学を中心に、物理や化学などの理系の科目の講義を通して、情報分野における土台となる部分を学んでいきます。数学は、高校数学の延長線上にある内容を扱う科目もありますが、大学で初めて触れる内容を扱う科目ももちろんあります。はじめは講義内容が理解できないときもあるかもしれませんが、講義が終わった後に先生に直接質問に行くと丁寧に教えてくれるので過度に心配することはありません。また、必修の授業は講義と演習に分かれていて、講義で概念の説明や定理の証明を行い、演習でそれらの定理を用いて問題を解いていきます。演習の時やテスト勉強中の自分を助けることになるので、講義内容をノートなどに写しておくことをお勧めします！

また、情報計算科学科には最大の特徴

といってもよい、プログラミングの授業があります。高校の時に触れたことがある人も、全くない人も当然いると思います。しかし授業もきちんと順を追って説明してくれる進め方なので安心して受けられると思います。もしわからなくなったとしても、TA(ティーチングアシスタント)という院生の方が授業中に巡回しているので声をかければ優しく教えてくれます。みんな気さくで話してみると意外とすんなり打ち解けたりするので、勇気をもって話しかけてみましょう！

情報計算科学科は理工学部の中でも比較的時間的に余裕がある学科です。サークルやアルバイト、資格の勉強、その他外部での活動などさまざまなことに費やす時間があるので、自分のやりたい事を存分にやることをお勧めします。何もしなければ何も無い4年間になってしまいます。目標をもって、そして何より友達と楽しんでアクティブな大学生活にしましょう！



BS 生命生物科学科



生命生物科学科の皆さん、ご入学おめでとうございます！皆さんも知っている通り2023年度から理工学部は創域理工学部になり、応用生物科学科は生命生物科学科に再編されました。今までは「応生」「BS」と呼ばれていましたが、今後はもっと違う呼び方になるかもしれませんね。さて、生命生物科学科の特徴ですが、ここでは大きく二つ紹介したいと思います。

1つ目は、HPにもある通り女子の比率が高いことです。男女比率は5:5、もしくは6:4と他学科に比べて圧倒的に女子が多くなっています。なので実験班の4人が全員女子、なんていうことも珍しくありません。世間の理系のイメージとは少し外れているかもしれませんが、

2つ目は、他の学科に比べて他分野に触れる機会が多いということです。物

理が苦手な方には悲報ですが、一年生のうちは生物と化学だけではなく、物理も必修科目として設定されています。どうせ力学だけでしょ、とか舐めていたその貴方、残念ながら後期では電磁気、波という分野も登場してきますよ。また、この学科は実験も生物、化学、物理全て揃い踏みなのでなかなか大学院の特徴ですが、ここでは大きく二つ紹介したいと思います。初めはExcelやWordの使い方やレポート形式にも慣れないので大変ですが、院生の方に聞くと親切に教えてくださるので安心してください。むしろ院生の方にじゃんじゃん質問してください！

生命生物科学科は大変そうに聞こえますが、サークル活動に精を出している人、自分の趣味に没頭している人もたくさんいます。勉強しつつも自分の時間を持てるので、この学科で学生生活を送る存分楽しんでください！



AR 建築学科



新入生のみなさん、ご入学おめでとうございます！建築学科へようこそ！この学科では、1年前期から近現代建築史、建築防災概論、建築材料といった建築に関する基礎を幅広く学びま

す。他にも「名作空間」や「おそと○○」などのテーマを与えられ教授との話し合いをもとに作品を作り上げていく「空間デザイン」という特徴的な授業もあります。2号館4階に模型を製作する

ための「製図室」という場所があるのですが、課題の締め切り間際になるとそこで夜を明かす人が出てきます。先輩の中には炊飯器を持ち込み、お風呂だけ入りに帰って何日が泊まり込む方もいるらしいです(笑)

ちなみに建築学科は忙しいという印象があると思いますがその通りです。模型製作はもちろんのこと、毎週A4ノート10ページを手書きで書く授業などもあるためタスク管理能力が求められます。課題から目を背けていると結果

的に自分の首が締まるので与えられた課題をキチンとこなすことが大事です。などここまで散々脅すようなことばかり書いてきましたが、もちろんいい面もたくさんあります。空間デザインではグループに分かれて授業を受けるので交流が広がりやすく、おしゃれな人が多いので割と華やかです。不安はあると思いますが、積極的に周りの人に声をかけにいきましょう!みなさんが充実した大学生活を創められるように願っています!



CA 先端化学科



新入生の皆さんご入学おめでとうございます!先端化学科の授業や実験について色々と紹介していきます。

1年生のうちに必ず取らなければならない授業があるので必ず覚えておきましょう。それは前期の「化学1-A」「化学2-A」と後期の「化学1-B」「化学2-B」です。この4つの授業のうち1つでも単位を落としてしまうと2年生に進級することができません。つまり留年することになります。そのため、前期から気を引き締めて毎回の授業を受ける必要があります。単位を落とさないコツとしては、毎週行われる小テストでしっかり勉強して点数を取ることです。授業によってはその小テストだけで全体の成績の3割以上を占める場

合があるので頑張って勉強しましょう!

また、先端化学科は化学だけではなく数学、物理などといった授業もあります。それらも必修科目であり、卒業までに取っておかなくてはならない授業なので、1年生のうちに必ず取っておくことを強くおすすめします。

授業だけではなく、実験を通して化学を学ぶことも先端化学科の魅力の一つです。実験は週に1回あります。3~5時間かけて少人数の班で作業を進めていくので大変だと思いますが、実験が上手くいったときに達成感が得られると思います!色々な人と関わる機会もあるので交友関係も広がります。実験の前に予習ノート、実験の後にレポート(どちらも手書き)を提出す

ることが単位取得において必須事項になります。これがかなり時間を取られるので早いうちに手を付け始めることが大切です。電車などの隙間時間を有効活用すると思います。

ここまでの話で大学生活に不安を感じている新入生の方がいるかもしれませ

んが、安心して下さい。多くの人がサークルやアルバイトを両立しているので、自分の頑張り次第で素敵なキャンパスライフを送れると思います!皆さんにお会いできることを楽しみにしています。



EE 電気電子情報工学科



電気なのか、電子なのか、はたまた情報系?それなのに工学科?名前からは全くもって何を学ぶ学科なのか想像がつかないでおなじみの電気電子情報工学科へようこそ!

この学科は他の学科から見ても課題やテストが比較的大変なために(別に他の学科が楽なわけじゃないぞ!),ここでは課題で点をもたらえる方法を伝えています。

まず、そもそも大学の課題は高校の課題とは大きく違って来ます。それは紙などの媒体で提出する機会がほとんどなくなって、理科大ではLETUSというサイトを通して提出することがほとんどとなります。たいいていの講義はサイト上で課題の締め切りを教えてください。講義によっては締め切りすら告知してくれないために「そろそろ〇〇の課題やるか~(サイトを開く)、これ・・・昨日までやん・・・\(^o^)/」という感じで落単に着々と近づ

いていってしまいます。これを肝に深く命じておいてください!

それでは本題に入りましょう。課題で点をとるにはまず「課題を出す」という行為を必ず行ってください。「いや、そんなの当たり前じゃん、じゃなきゃ点数以前の問題でしょ」と思ったそのあなた!大正解です。しかしこの行為は大学では最優先事項なのです。通常、大学では期限を過ぎれば提出ができなくなってしまいます。それでも何かと忘れちゃったり、めんどくさかったり、難しすぎて諦めたりして出さないんですね。いや、絶対出してくださいね!!

次「量稼ぐ」です。多くのレポート(特に英語の講義)は文字数の制限があります(「400文字以上」や「1000文字程度」など)。そこでは、と・に・か・りすら告知してくれないために「そろそろ文字を稼いで減点を免れましょう。最後に「ファイルの確認」です。サイト上で提出において講義によっては「ファイル名は〇△×にしてください」

という指示があることもあります。その減点は極力抑えられると感じている(これらの指示を守らないとどれだけ内容人差あり) ので後は試験を乗り越えてが素晴らしいキャンパスライフを送りましょう!!

危険性があるので要注意!

以上の事柄さえ守れば、課題における



IE 経営システム工学科



経営システム工学科へご入学された皆さん、おめでとうございます!経営システム工学科へようこそ!

経営システム工学科では主に生産システムや情報工学、統計やプログラミングなど様々な分野を学ぶことができます。複数の分野を繋げて考えることができる点が、経営システム工学科の強みです。そのため、自分次第で将来の選択肢が無限に広がります!

1年生では、「統計学」や「プログラミング」を勉強し、2年生になるころには簡単なウェブサイトを作ることができますようになります。また、経営システム工学科の勉強内容については、「経

営工学概論」という授業で詳しく知ることが出来るので安心して下さい。一緒に課題に取り組んだり、教えあったりできる友達は、充実した大学生活を行う上でとても大きな存在だと身に染みて感じます。

経営システム工学科は、他の学科より課題や授業がそこまで多くないです。その分、他の時間に充てる事が出来れば充実した事間違いありません。新たな環境で友達ができるか不安な人もいりませんが、自分から積極的に話しかければサークルや学科内で友達がたくさんできるので安心して下さい。



ME 機械航空宇宙工学科



新入生の皆さん、ご入学おめでとうございます。機械航空宇宙工学科へようこそ!

この学科では1年生の間は、2年生以降の各種力学や加工法などの専門的な機械工らしいことを学ぶ際に基礎となる、数学や物理学などを学びます。基礎の部分なので、授業を受けているときは機械工学に関係ないことを学んでいるように思うかもしれませんがちゃんと後につながってきますので、頑張りましょう。

また、前期の「コンピュータリテラシー」、後期の「図学及び製図」や「プログラミング1」のような選択必修も2年生以上で履修することができる科目の基礎となってくるので履修することがおすすめです。

間はしっかりと学び課題を提出していれば単位をもらえる学科です。なので、サークルやバイトなどと両立してやっていくことは十分可能です。せっかくの大学生活、夢のキャンパスライフです。興味のあることは何でもやってみて、大学生活を楽しみましょう!

あと、2年生では選択必修などを取っていくと一般教養科目を取る隙間はあまりないので、1年生のうちに第2外国語や一般教養科目を取っておくことがおすすめです。

機械航空宇宙工学科は幅広い分野を学ぶことができ、少なくとも1年生の



CV 社会基盤工学科



創域理工学部社会基盤工学科へようこそ。まず、学科名長すぎます。去年度まで理工学部土木工学科だったのが、後期に入るとやや大変になります。まずは材料力学1です。これは1年最難関科目だと思います。新しい言葉や概念、複雑な計算を学ぶため、ちゃんと勉強していないと絶対落とします。去年度は35%くらい落としていました。また、プログラミング演習2も脅威です。この科目はプログラミング言語のpythonについて学ぶのですが、毎回の授業前に小テストがあります。小テストはちゃんと授業を受けてないとまず解けません。その小テストが全体の80%を占め、ここでちゃんと点数を取っておかないと落単へと近づきます。また、この授業は対面でかつ2コマ連

創域理工学部社会基盤工学科へようこそ。まず、学科名長すぎます。去年度まで理工学部土木工学科だったのが、後期に入るとやや大変になります。まずは材料力学1です。これは1年最難関科目だと思います。新しい言葉や概念、複雑な計算を学ぶため、ちゃんと勉強していきま

まず、1年前期ですが、去年は圧倒的に楽でした。なぜかという、オンライン授業が多く、対面で受ける授業が少ないからです。また、高校の延長線のような授業内容が多く、あまり勉強していないと、単位が取れてしまいます。その中でも代数学1は新しい単元である行列について学びますが、概念や計算方法をちゃんと勉強していれば、簡単です。

続なので、落とすとこの先本当にめんどくさいです。あと、代数学2も意外と脅威です。代数学1は割と簡単なのですが、代数学2になると、部分空間とか基底とか新しいわけのわからない単語が増えてきます。証明方法とかも独特で勉強していないと解けません。

自分の周りもみんな難しがってました。後期はこんな感じです。2年生なると実験とか増えてもっと大変になるらしいので、今のうちから勉強して、単位を取得しましょう。では、楽しいキャンパスライフを送ってください!



YM 生命創薬科学科



新生生の皆さん、ご入学おめでとうございます。私の所属する薬学部生命創薬科学科について紹介します!まず、生命創薬科学科は理系には珍しく男女比が1:1に近いです。男女どちらが多いかは学年によりますが、22年度入学者は女子の方が少し多かったです。この学科は4年制ですが、他の学科とは違いほとんどの人が大学院に進学します。1年生で学習する科目は化学と生物が中心なので、高校で物理を選択していた人は生物の勉強が大変ですが頑張らしましょう。

薬学部といえば、勉強が大変なイメージがあるかもしれませんが、、、残念!!!その通りです!!!少しでも余裕をぶっこいていると落単してしまうので頑張らしましょう。また、などの学科でも言えることですが、大学では関わりが命です。先輩は過去問や情報をくれます。友達は情報を回してくれますし、協力して課題をこなすこともできます。そこで新生生の皆さんに私からの提案としては、大学に入ったらまず第一に頭の良い友達を見つけましょう。良き友は良き自分を作ってくれますよ。科目については、特に「有機化学1及び演習」と「有機化学2及び演習」、「機能形態学1」と「機能形態学2」に注力して欲しいです。これらの科目は1年次にサボると2年生以降痛い目にあうので、1年生での基礎固めが欠かせません。

友達について。学科内に友達がいれば、自分から積極的に声をかけましょう!待っていても友達にはできませんよ。声をかけるタイミングとしては、TOEICのテスト日や教室移動の時を狙い目です。同学科の子に声をかける際に「声をかけたら迷惑ではないか」などというマイナスな気持ちを抱きがちですが、安心してください。みんな気持ちは同じです。人にもよりますが、私自身は最初に話した子と今で

も仲良しです。何が言いたいかというところで友達ができるかもしれません。と初めが肝心ということです。なので、理工学部の友達が欲しい人は「健康スポーツ」で積極的に話しかけましょう。ただ、他学科全てに関して言えるのは、関わりが多く友達ができやすいのはやはりサークルや部活だと思います。

他学科との関わりについて。薬学科と一部は一部の講義が同じです。特にディスカッションがある「薬学入門」では薬学科の友達ができるチャンスです。薬学科の友達が欲しい人は「薬学入門」で積極的に話しかけましょう。理工学部とは体育などの講義が同じなので、

皆さんが薬学部で勉強、サークル、バイトを両立させて、充実した大学生活が送れるよう応援しています!頑張ってください!



YP 薬学科



新生生の皆さんご入学おめでとうございます。薬学部薬学科へようこそ!私の所属する薬学科について紹介します。皆さんご存じの通り薬学科は他の学科と違い6年制であり、1年次は薬学の基礎を学ぶのでとても大事な年になります。勉強面で不安を持つ人も思うので講義や試験について説明します。1年次の前期の講義では、機能形態学や薬用植物学など基礎科目を履修します。前期は高校の応用となるような科目も多いため高校で物理専門の解剖をします。実験の後には実験レポートを書く必要があり、担当の先生によってワープロが使用可能な場合があります。薬学科の必修科目では中間試験はほとんどなく、ほとんどの科目の成績評価は期末試験で決まります。そのため、期末試験は非常に大切なものとなっています。これを聞くと試験が気がかりに思う人もいますが大丈夫です!早期体験学習という科目があり、病院や薬局、企業を見学します。去年は新型コロナウイルスの影響もあり、対策を効率的にすることができます。病院は動画、企業はオンラインによる必修科目では過去問がない科目もあり

ますが授業をしっかり復習していければられます。薬学部は忙しい学部だと言
試験を乗り切ることができると思いまわられています、1年生は高学年に比
す。大学生活では、自分の興味のあるべて時間があるのでサークルやバイト
のサークルに入ることがおすすめです。など勉強と両立しながら大学生にしか
サークルに入ること、仲のよい友達できないことには是非挑戦してみてください
や先輩を作ることができ、先輩からのさい! 皆さんが充実したキャンパスライ
アドバイスや過去問をもらう機会も得フを送れることを願っております!

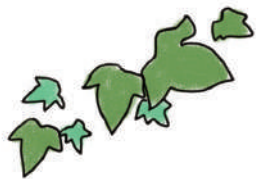

第2章

新歓情報



新歓イベント

オンライン新歓 4.15[SAT]

部活・サークルの様子を Zoom でのぞいてみよう!

この企画では、各団体の「生の声」を Zoom にてお届けします!「遠方に住んでいて大学に来るのがまだ不安・・・でも部活・サークルのスタートダッシュは失敗したくない!」という方にも情報をお届けできるような企画になっています!たくさんの方のご参加をお待ちしております!!

企画概要

オンライン新歓では、各団体が Zoom を使用して活動の様子や、団体の雰囲気などをお伝えします。また、各団体の紹介のあとに質問時間も設けています。新入生の皆さんから質問することで、各団体の「生の声」を聞くことができます。自宅からスマホで簡単に参加できますので、気軽にご参加ください。たくさんのお新入生の皆さんのご参加をお待ちしております。



対面新歓 4.16[SUN]

オンラインでは味わえない体験を!

対面新歓では、サークルや部活動の先輩方と直接お話ししたり、実際に活動内容を見たり体験したりすることができます。先輩方は新入生のみなさんを暖かく迎えてくれます。オンラインでは味わうことのできない雰囲気を感じながら、対面での新歓を楽しみましょう!みなさんの参加を心よりお待ちしております!

企画概要

新入生勧誘ブース、団体紹介ステージを通して、サークルや部活動の説明を聞くことができたり、パフォーマンスを見たりすることができます。また、学科別交流会、謎解きスタンプラリーを通して、同学科の先輩方から自分の学科のことについて教えてもらえたり、同級生との交流を深めたりすることができます。



困ったことがある時は ...

なにか困ったことがあれば、オレンジ色のパーカーを着た実行委員にお声がけください。



新入生勧誘ブース

実際にサークルを覗いてみよう!

新入生勧誘ブースでは、講義棟を中心としてキャンパス全域を使っており、部活動やサークルの先輩方と直接関わることができます。サークルについて見たり、聞いたり、話したりすることのできる新入生勧誘ブースは、大学生活の一部となるサークル活動に、直接触れられるまたとないチャンスです。それぞれのサークルが、対面ならではの企画を用意して新入生の皆さんをお待ちしています。新入生勧誘ブースで、自分に合うサークルを見つけませんか?



学科別交流会

レクリエーションを通して同学科の新入生と仲を深めよう!

学科別交流会では新入生が大学生活で良いスタートを切るサポートを目的としています! 同学科の新入生とのレクリエーション(例 ワードウルフ、ウソ・ホントゲーム等)や先輩による学科紹介を行う予定です。交流会の後に個別での相談に対応しているので、大学生活における不安解消の場として有効活用してみてもどうでしょうか!? カナル会館・講義棟(K103教室)で待っています!



謎解きスタンプラリー



『理系×謎解き～新入生への挑戦状～』

新入生同士で協力をして、野田キャンパスの地図に記されたポイントで謎に挑戦していただきます。見事謎に解くことに成功すると、豪華景品をゲットできます! さあ、あなたたちはこのすべての謎を解き明かし、豪華景品を獲得できるのか?? 大学生活が始まる前に仲間たちとの親睦を深め、思い出の1ページに刻んでみてはいかがでしょうか?? 皆さんの参加をお待ちしております!!



団体紹介ステージ

体育館と1311教室での圧倒的パフォーマンス!!

体育館アリーナ

体育館アリーナでは、一般の教室での演技が難しいパフォーマンス系の団体や、大規模な勧誘を行いたい団体が出演します。各団体が圧巻のパフォーマンスを行います。他にも、各団体の魅力が十分にわかるプレゼンも行われます。ぜひ体育館で圧倒的パフォーマンス・演説をお楽しみください! 皆さんの参加をお待ちしております!!

1311教室

13号館にあるホールで、音楽系団体の演奏やパフォーマンスを行います。吹奏楽から軽音バンド、和太鼓、ピアノなど、さまざまなジャンルのサークルの演奏を一度に楽しむことができます。広くて見やすいホールで、素敵な演奏をぜひお楽しみください!



タイムテーブル

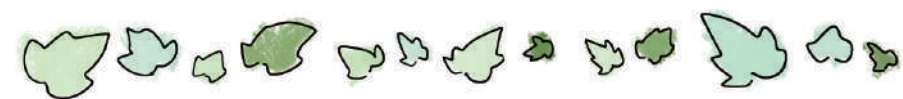

オンライン新歓

	運動系	文化系 音楽系 1	文化系 音楽系 2
10:00	fc shaman 10:00-10:10	Music&Freaks 10:00-10:10	和太鼓サークル樹部 10:00-10:10
	ラグビー部 10:15-10:25	軽音楽・工作研究会 ACT!! 10:15-10:25	RICORA Programming Team 10:15-10:25
	陸上競技部 10:30-10:40	1部同好会野田将棋部 10:30-10:40	Yosakoi ソーラン部 10:30-10:40
	ハンドボール部 10:45-10:55	競技かるた同好会 10:45-10:55	野田スマブラサークル 10:45-10:55
11:00	卓球部 11:00-11:10	吹奏楽部 11:00-11:10	表千家茶道部 11:00-11:10
	硬式庭球部 11:15-11:25	ロクオンス 11:15-11:25	探検部 ROVERS 11:15-11:25
	アメリカンフットボール部 11:30-11:40	TRPG 研究会 11:30-11:40	機械工学研究会 11:30-11:40
	スキー部 11:45-11:55	イラスト研究会 11:45-11:55	ココサボ 11:45-11:55
12:00	お昼休憩		
13:00	野田合気道部 13:00-13:10	Fish in Fins 13:00-13:10	野田天文研究会 13:00-13:10
	ADVAN 13:15-13:25	のだぼけ 13:15-13:25	漫画読会 13:15-13:25
	洋弓部 13:30-13:40	坊ちゃんラボ 13:30-13:40	電気工学研究会 13:30-13:40
	アイスホッケー部 13:45-13:55	理大祭実行委員会 13:45-13:55	野田文化会書道部 13:45-13:55
14:00			

	運動系	文化系 音楽系 1	文化系 音楽系 2
14:00	野田サッカー部 14:00-14:10	音楽研究会 14:00-14:10	管弦楽団 14:00-14:10
	水泳部 14:15-14:25	ギター部 14:15-14:25	野田漫画研究会 14:15-14:25
	野田サイクリング同好会 14:30-14:40	RICORA MUSIC TEAM 14:30-14:40	ピアノの会 14:30-14:40
	柔道部 14:45-14:55	軽音楽ジャズ研究会 14:45-14:55	Aircraft Makers 14:45-14:55
15:00	野田バドミントン部 15:00-15:10	GASSES 15:00-15:10	野田物理研究会 15:00-15:10
	基礎スキーサークル SKIHEIL 15:15-15:25	Pharman 15:15-15:25	マジックサークル PALM 15:15-15:25
	準硬式野球部 15:30-15:40	東方理學団 15:30-15:40	野田古典ギター同好会 15:30-15:40
	男子バレーボール部 15:45-15:55	VOICE TRAINING 部 15:45-15:55	ALL 東京理科大学舞踏研究部 15:45-15:55
16:00	ヨット部 16:00-16:10	英語研究会 16:00-16:10	R-SEC 16:00-16:10
	男子ラクロス部 16:15-16:25	RISO Ranger 16:15-16:25	メディアアートサークル C4's 16:15-16:25
	少林寺拳法部 16:30-16:40	理科大起業部 TUSEC 16:30-16:40	野田数学研究会 16:30-16:40
	基礎スキー同好会 BLITZ 16:45-16:55	航空部 16:45-16:55	理科大ラーメンサークル 16:45-16:55
17:00	バスケットボール部 17:00-17:10	ロボットクリエイターズ 17:00-17:10	CEU 17:00-17:10
	野田硬式野球部 17:15-17:25	剣道部 17:15-17:25	
	ソフトボール部 17:30-17:40		
18:00			

団体紹介ステージ



	森戸記念体育館 ステージ A	森戸記念体育館 ステージ B	1311 教室
11:00	野田合気道部 11:00~11:20	ここからえとわ→る 11:20~11:40	Pharman 11:00~11:25
	ラグビー部 11:40~11:50	チアリーディング部 SIRIUS 11:50~12:10	音楽研究会 11:35~12:00
12:00	理大祭実行委員会 12:10~12:30	少林寺拳法部 12:30~12:40	Music&Freaks 12:10~12:30
	GASSES 12:40~12:45	Yosakoi ソーラン部 12:50~13:10	軽音楽・工作研究会 ACT!! 12:40~13:05
13:00	Yosakoi ソーラン部 12:50~13:10	Yosakoi ソーラン部 12:50~13:10	
14:00	お昼休憩		
	VOICE TRAINING部 14:10~14:30	ロクオンス 14:30~14:40	
	ヨット部 14:40~14:50	坊ちゃんラボ 14:50~15:10	
15:00			

	森戸記念体育館 ステージ A	森戸記念体育館 ステージ B	1311 教室
15:00	野田漫画研究会 15:10~15:20	理科大起業部 TUSEC 15:20~15:35	管弦楽団 15:20~15:35
	CEU 15:35~15:45	基礎スキー同好会 BLITZ 15:45~16:00	
16:00			ピアノの会 15:55~16:25
17:00			和太鼓サークル樹部 16:45~17:00

新歓マップ

創域理工学部エリア

7号館

入口から見て左右にある2つの休憩スペースはどちらも飲食可能です!!
左側の休憩室では各サークルのピラを受け取ることが出来ます!是非立ち寄ってみましょう!

セブンイレブン

対面新歓の時に、キャンパス内でお昼ご飯を買えるのはここだけ!!



講義棟

多くの団体が新入生を勧誘するべく講義棟に集まっている。もし行き先に困ったら講義棟に行こう。

第一倉庫前

機械工学研究会と自動車部が新入生を勧誘中。気になる人は立ち寄ってみよう!

ゴミ箱

飲食可能スペース

飲食可能スペースを使った後は、消毒してください。

薬学部エリア

多目的グラウンド

CEU(アルティメットサークル)が新入生を勧誘中。気になる人は立ち寄ってみよう!

第一ソフトボール場

ソフトボール部が新入生を勧誘中。気になる人は立ち寄ってみよう!

テニスコート

ソフトテニス部が新入生を勧誘中。気になる人は立ち寄ってみよう!

セミナーハウス

ピアノの会が新入生を勧誘中。気になる人は立ち寄ってみよう!

体育館アリーナ

(団体紹介ステージ)

パフォーマンス系の団体や、大規模な勧誘を行いたい団体が出演中。興味のある人は立ち寄ってみよう!

柔道場

少林寺拳法部と柔道部が新入生を勧誘中。気になる人は立ち寄ってみよう!

1311教室

(団体紹介ステージ)

さまざまなジャンルのサークルが演奏中。興味のある人は立ち寄ってみよう!

洋弓場

洋弓部が新入生を勧誘中。気になる人は立ち寄ってみよう!

理窓会記念自然公園

環境保全サークル RiSO Ranger が新入生を勧誘中。気になる人は立ち寄ってみよう!

講義棟

7F



5F

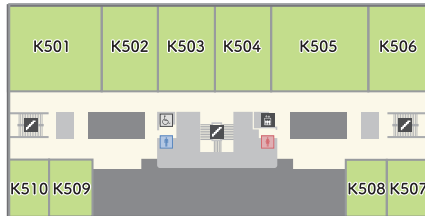

3F

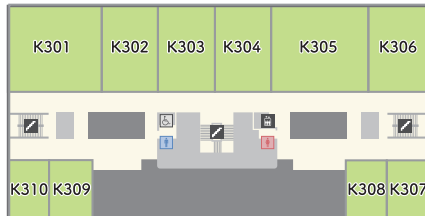

1F



6F



4F

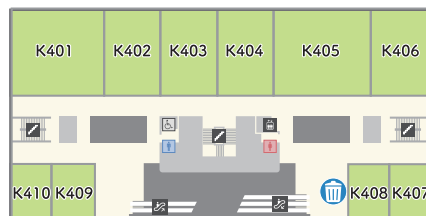

2F



K104 で落とし物を回収しています。

サークル紹介

学園生活を彩るものといえば、サークル活動！

理科大野田キャンパスにあるたくさんの団体を網羅しました！次ページからのデータを見て、気になるサークルをチェックしよう！

サークル紹介の見方

野田登校①サークル

📍 K②0



6

📌 3
4.15
4.16

📍 4
Noda Campus

オ 5 ス

📌 7

📌 8

📌 8

📌 6

📌 7

📌 8

📌 9

📌 10

📌 11

📌 12

📌 13

📌 14

📌 15

📌 16

📌 17

📌 18

📌 19

📌 20

📌 21

📌 22

📌 23

📌 24

📌 25

📌 26

📌 27

📌 28

📌 29

📌 30

📌 31

📌 32

📌 33

📌 34

📌 35

📌 36

📌 37

📌 38

📌 39

📌 40

📌 41

📌 42

📌 43

📌 44

📌 45

📌 46

📌 47

📌 48

📌 49

📌 50

📌 51

📌 52

📌 53

📌 54

📌 55

📌 56

📌 57

📌 58

📌 59

📌 60

📌 61

📌 62

📌 63

📌 64

📌 65

📌 66

📌 67

📌 68

📌 69

📌 70

📌 71

📌 72

📌 73

📌 74

📌 75

📌 76

📌 77

📌 78

📌 79

📌 80

📌 81

📌 82

📌 83

📌 84

📌 85

📌 86

📌 87

📌 88

📌 89

📌 90

📌 91

📌 92

📌 93

📌 94

📌 95



📌 96

📌 97

📌 98

📌 99

📌 100

- ① 団体名
- ② 新入生勧誘ブース設置場所
- ③ インカレサークルアイコン
 左のアイコンがあるサークルはインカレサークルであることを表しています
- ④ 活動メインキャンパスアイコン
 野田キャンパス
葛飾キャンパス
神楽坂キャンパス
3キャンパス合同
- ⑤ 団体参加形態
オ オンライン新歓
対 新入生勧誘ブース(対面)
ス 団体紹介ステージ
これらのアイコンが点灯している団体はその参加形態で参加することを表しています
- ⑥ 団体イメージカット
- ⑦ 団体情報
活動内容、活動場所等の情報や皆さんに向けてのひとことなどを掲載しています
- ⑧ ウェブQRコード
団体の新歓 Web のQRコードを掲載しています

アメリカンフットボール部 RASCALS

📍 K504



活動内容:アメリカンフットボール部は平日は都内、土日は野田で楽しく、真剣にアメフトをしています。

活動場所:主に大島小松川公園、葛飾にいじゅくみらい公園、野田グラウンド

活動日 :平日都内グラウンド、土・日野田グラウンドの週3日

部員数 :39名(男性30名/女性9名)

部費 :一年生はなし

代表者 :木村友彦

Twitter : @rascals_fc

📧アピール:アメフト部はほとんどが大学からはじめた部員ばかりでとても雰囲気の良い部活です。

大学で何かに熱中したい人はぜひ一緒にアメフトしましょう!



All Campas

オ 対 ス

運動系

文化系

音楽系

運動系

文化系

音楽系

fc shaman

📍



活動内容:野田キャンパス唯一のサッカーサークルです!練習はフットサルで、野田市社会人リーグにも所属しています。

活動場所:Cielo フットボールパーク柏

活動日 :毎週木・日曜日

部員数 :30名(男性28名/女性2名)

部費 :10000円/年(5000円/半年)

代表者 :江籠和磨

Twitter : @fcshaman1

📧アピール:fc.shamanは野田キャンパス唯一のサッカーサークルです。普段はフットサルで練習を行い、野田市社会人リーグに所属しておりフルコートでのサッカーの試合も行っています。合宿は年に2回行っています。



Noda Campas

オ 対 ス

野田バドミントン部

📍 K309



活動内容:野田バドミントン部では、競技力向上を目指して練習に励んでいます!関東リーグでは3部で戦っています!

活動場所:森戸記念体育館/部室棟 E204

活動日 :毎週月・木・金・土曜日

部員数 :17名(男性16名/女性1名)

部費 :20000円/年

代表者 :陳旭明

Twitter : @bad_tus_noda

📧アピール:初心者から全国大会経験者まで幅広いレベルの学生が所属しています!勉強と部活、バイトや他の団体と両立している学生ばかりです!神楽・葛飾・野田の全てのキャンパスで自由に練習できます!



Noda Campas

オ 対 ス

洋弓部

📍 K202/ 洋弓場



活動内容:アーチェリーです。的目掛けて矢を弓で発射します。高得点目指せ!

活動場所:洋弓場

活動日 :毎週火・木・土曜日

部員数 :8名(男性7名/女性2名)

部費 :12000円/年(1000円/月)

代表者 :服部光星

Twitter : @tus_at_noda

📧アピール:自然豊かな理想公園でアーチェリーはとにかく新鮮ですね。部活で大変なところもありますが、皆で頑張ってるというのとはとても充実した活動です。年に2回の合宿もあり、他キャンパスや他大学との交流も豊富です



All Campas

オ 対 ス

野田サッカー部

📍 K303



活動内容:火水金土日の朝7:00~8:20で活動しています。日曜日の試合に向けて日々努力しています!

活動場所:野田キャンパスグラウンド

活動日 :毎週火・水・金・土・日曜日

部員数 :22名(男性18名/女性4名)

部費 :36000円/年(3000円/月)

代表者 :松野泰知

Twitter : @tusfc_noda

📧アピール:現在人数が少なくとても困っています!たくさんの方の入りをお待ちしています!みんな楽しくサッカーに励みましょう!



Noda Campas

オ 対 ス

Fish in Fins

📍 K507

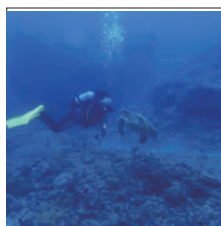

活動内容:ダイビングライセンスを取得後、月に1~2回スキューバダイビングを主体とした計画を行う。

活動場所:特になし

活動日 :不定期(月1~2回のダイビングを企画)

部員数 :33名(男性26名/女性7名)

部費 :10000円/年

代表者 :山路泰平

Twitter : @Fish_in_Fins

📧アピール:国内から海外まで様々な場所でスキューバダイビングをします!旅行が好きなんにもおすすめです!



All Campas

オ 対 ス

ハンドボール部

📍 K703



活動内容:現在、関東学生ハンドボール連盟3部リーグに所属しており、2部昇格を目標に練習に取り組んでいます。

活動場所:森戸記念体育館
活動日 :毎週月・水・土曜日
部員数 :18名(男性16名/女性2名)
部費 :10000円/年
代表者 :嶋田幸成

Twitter :@handball_tus

アピール:顧問の指導のもと高校とは違う戦術的なハンドボールを体験できます。勉強と部活の両立は簡単なものではないですが、大学生活の大きなもの1つになっており、大学生活が有意義なものになっています。



オ 対 ス

運動系

文化系

音楽系

野田硬式野球部

📍 K606



活動内容:野田硬式野球部では、楽しみながら勝つことをモットーに、励まし合いながら取り組んでいます!

活動場所:野田キャンパス野球場
活動日 :毎週火・水・金・日
部員数 :19名(男性16名/女性3名)
部費 :30000円/年
代表者 :江越弘太

Twitter :@nodabase2014

アピール:野田硬式野球部は先輩後輩の仲が良く、とても良い雰囲気練習に取り組んでいます!学生主体で練習や試合を行うため、選手自身が考えプレーすることで、野球の楽しさや面白さを感じることができます!



オ 対 ス

野田サイクリング同好会

📍 K205



活動内容:クロスバイクやロードバイク、マウンテンバイクを使って日本全国をキャンブしながら旅に出ます!!

活動場所:日本全国
活動日 :土・日曜日、祝日、長期休暇
部員数 :12名(男性12名/女性0名)
部費 :0円/年
代表者 :藤井絢貴

Twitter :https://twitter.com/tuscnnoda20

アピール:アウトドアに興味があるひと!一緒に自転車に乗って旅に出ませんか?行きたいと思ったところどこへでも行けます!!自転車も貸せるので初心者でも大歓迎!!



オ 対 ス

基礎スキー同好会 BLITZ

📍 K304



活動内容:私たちは岩岳大会や全日本技術戦を目指し初心者から上級者まで幅広いレベルの人で楽しく活動しています。

活動場所:体育館前、赤倉スキー場、野沢温泉スキー場、菅平、岩岳
活動日 :冬季(合宿、住込み)夏季(インラインスケート)
部員数 :30名(男性21名/女性9名)
部費 :10000円/年
代表者 :堀 秀宇

Twitter :@tusBLITZ

アピール:基礎スキーとは滑りの美しさ・かっこよさ・合理性を競う競技です。先輩やコーチから教わって一緒に楽しく滑れるようになります!オフシーズンはみんなでBBQをしたり、楽しくトレーニングをしたりします。



オ 対 ス

運動系

文化系

音楽系

テニス虫の会

📍 K101



活動内容:大学公認のテニスサークルです!テニス経験者も未経験者も楽しく活動しています!

活動場所:野田キャンパステニスコート
活動日 :毎週火・土・日曜日(変更の可能性あり)
部員数 :50名(男性35名/女性15名)
部費 :6000円/年
代表者 :室田健斗

Twitter :@TeamTennisMushi

アピール:テニス虫の会に入ればキャンパスライフ充実すること間違いなし!未経験者も経験者も入部しています!興味のある方はぜひ入部を検討してみてください!



オ 対 ス

ADVAN

📍



活動内容:ADVANでは、毎週テニスを楽しみつつ行うことを目的としています。聖徳女子大学との合同サークルです!

活動場所:流山市総合運動公園
活動日 :毎週木曜日
部員数 :20名(男性15名/女性5名)
部費 :6000円/年
代表者 :谷前太喜

Twitter :@bot_advan

アピール:時間は毎週2時間ほどで、ラケットやボールは貸し出します。他学部と交流したい方、大学でちょっと体を動かしたい方、この機会にテニスを始めたい初心者大歓迎!たまに参加自由のBBQや飲み会を行います!



オ 対 ス

男子バレーボール部



オ 対 ス



活動内容:関東リーグ7部に所属していますが、少しでも上の部にいけるように日々練習を頑張っています!

活動場所:森戸記念体育館
活動日:毎週火・木・土曜日
部員数:19名(男性17名/女性2名)
部費:10000円/年
代表者:岩澤凌輔

Twitter: @tus_vbc_noda

アピール:経験・未経験問わず募集中です。マネージャーの方も大歓迎です。火・木曜日の放課後と土曜日の午前に練習をしています。質問等あればLINEやTwitterのDMまでお気軽にお問い合わせください!



卓球部

📍 K206

オ 対 ス



活動内容:卓球部では課題練やゲーム練を中心に行っています。リーグ戦以外にオープン戦にも積極的に参加しています。

活動場所:森戸記念体育館
活動日:毎週月・金・土曜日
部員数:17名(男性13名/女性4名)
部費:0円/年
代表者:矢田部吉崇

Twitter: @tus__ttc

アピール:卓球部は部員同士仲が良く、真面目な練習だけでなく楽しむ練習も取り入れています。神楽坂や葛飾のキャンパスの練習に参加することもでき、キャンパス間の交流もできます。



女子ラクロス部

📍 K406

オ 対 ス



活動内容:ラクロスを楽しみながらも、リーグ戦で勝つという目標に向けて部員全員で日々練習しています!!

活動場所:野田グラウンド/神楽坂キャンパス屋上/にいじゅくみらい公園(葛飾)
活動日:日・月(時期によっては自主練)・水・木・土
部員数:22名(男性0名/女性22名)
部費:4000円/年
代表者:河西優里子

Twitter: @tuslaxshinkan

アピール:女子ラクロス部は他大から羨ましがられるほど学年関係なくとても仲が良いです!制限が多く思うように過ごせなかった青春を取り戻せると約束します!最後の学生生活を私たちと一緒に最高の4年間にしませんか!??



弓道部

📍 K206

オ 対 ス

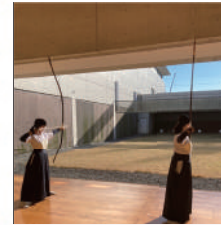

活動内容:リーグ戦や新人戦へ向けて経験者・初心者問わず日々切磋琢磨してみんなで楽しく弓をひいています!

活動場所:森戸記念体育館弓道場
活動日:毎週月・木・土曜日
部員数:38名(男性24名/女性14名)
部費:12000円/年
代表者:山田裕仁

Twitter: @tus__ttc

アピール:理科大弓道部は先輩後輩の仲が良く神楽葛飾と定期的に合同練習があるので他キャンパスとの交流も盛んでまたテスト期間は練習自体は休みとなるのでしっかりとテスト勉強に集中することができます。初心者大歓迎です!



CEU

📍 K101 / 多目的グラウンド

オ 対 ス



活動内容:アルティメットをします!
アルティメットはフリスビーを使ったスポーツです!

活動場所:野田キャンパスグラウンド/北千住河川敷
活動日:火、木、日
部員数:40名(男性25名/女性15名)
部費:0円/年
代表者:一柳嘉希

Twitter: @ceu_shinkan2020

アピール:アルティメットはフリスビーを使って、パスを繋いだりシュートを打って得点を目指すスポーツです。誰もが初心者からスタートなので運動好きな人は気軽に来てみて下さい!メンバーはみんなとにかく良い人です!!



スキー部

📍 K405

オ 対 ス



活動内容:主に長野で合宿を行い全国学生岩岳スキー大会での総合優勝を目標としています。

活動場所:野田 S109/神楽坂三号館屋上
活動日:毎週月・土 と不定期合宿
部員数:12名(男性11名/女性1名)
部費:10000円/年
代表者:石川晴太

Twitter: @tus_ski__

アピール:初心者から中高でやっていた経験者まで幅広いレベルの部員で仲良く楽しく活動しています。初心者の方でも先輩やコーチが優しく丁寧に教えてくれるのですぐにうまくなれます。



剣道部



All Campas



オ 対 ス



活動内容:剣道部では、勉強との両立や大会出場を目標に朝練中心の稽古を行なっています。

活動場所:森戸記念体育館 / 剣道場

活動日 :毎週火・金・土曜日

部員数 :28名(男性23名/女性5名)

部費 :20000円/年

代表者 :斧田賢明

Twitter :@tus_kendo

アピール:剣道部はアットホームな部活です!先輩後輩の仲が良く、テスト期間には先輩から勉強を教えてもらうこともあります!年に2回ある合宿では、バーベキューをしたり旅行に行ったりします!



運動系

文化系

音楽系

柔道部



Noda Campas

📍 K704/ 柔道場

オ 対 ス



活動内容:試合や段位所得、自己の鍛錬のために柔道の稽古を日々しております!!!

活動場所:野田キャンパス柔道場

活動日 :毎週火曜、木曜、土曜

部員数 :7名(男性7名/女性0名)

部費 :0円/年

代表者 :辻正義

Twitter :

アピール:野田柔道部は部活の分類に入りますがとても親密な雰囲気か漂います。大学で始めた部員も多いので、未経験者の参加も大歓迎!!!もちろん少しでも経験してる方の参加も待ってます!!

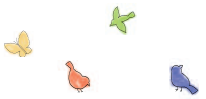

Ulysses



Noda Campas

📍 K304

オ 対 ス



活動内容:男子、女子練2時間ずつ

アップとスパイク練のあとはずっとゲーム🏐🏐🏐

活動場所:柏の葉体育館 / 常盤平体育館 / 小金原体育館

活動日 :毎週土固定と火・木・日のどれか月1つ程

部員数 :60名(男性41名/女性19名)

部費 :7000円/年

代表者 :坂上憲章

Twitter :@Ulysses_volley

アピール:初心者でもみんなバレーを楽しめます!季節ごとに行われる合宿はとっても良い思い出になること間違いなしです🏐 本当に人間味のある良い人たちばかりで、きっとUlyssesが大好きになるはずです😊



運動系

文化系

音楽系

陸上競技部



All Campas

📍 K407

オ 対 ス

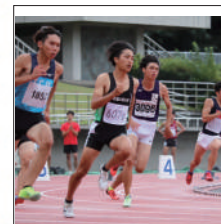

活動内容:週2回練習があります。さらに記録を残したいと思う人は平日授業後、空いた時間を利用して練習しています。

活動場所:野田キャンパスグラウンド(野田)/首都圏の陸上競技場

活動日 :毎週水・土曜日

部員数 :76名(男性56名/女性20名)

部費 :5000円/年

代表者 :水谷龍馬

Twitter :rikadai_rikujiyo

アピール:元インハイ優勝者~元帰宅部の初心者まで、幅広いレベルの選手が所属し、自分に合った目標を目指す部活です!



NAS



Noda Campas



オ 対 ス



活動内容:NASでは、主に野田キャンパスでフットサルや、さまざまなイベントをやっています。

活動場所:野田グラウンド、江戸川台駅近くのグラウンド

活動日 :毎週水曜日、金曜日

部員数 :33名(男性25名/女性8名)

部費 :5000円/年

代表者 :鳥越秀大

Twitter :

アピール:NASはアットホームで楽しくをモットーに活動しています。初心者から経験者までみんなが楽しめるサークルです。バーベキューや合宿などのイベントもやっています。



アイスホッケー部



All Campas

📍 K504

オ 対 ス



活動内容:アイスホッケー部では春と秋に開催される大会での優勝を目指し、日々練習を行っております!

活動場所:明治神宮外苑アイススケート場

活動日 :毎週火・金曜日

部員数 :35名(男性25名/女性10名)

部費 :120000円/年(10000円/月)

代表者 :梶谷侑太郎

Twitter :@rika_hockey

アピール:部員のほとんどが大学から始めるため、初心者も大歓迎です!人の繋がりも強くアイスホッケーに限らず様々なことが学べます!大学に入って新しいことを始めたい方、私たちと一緒にアイスホッケーしませんか?



バスケットボール部

📍 K602



活動内容:バスケットボール部では、関東大学リーグ3部昇格や、理工系リーグ優勝などを目標として活動をしています。

活動場所:男子:葛飾キャンパス体育館 女子:野田キャンパス体育館

活動日:男子:毎週水・木・土曜日 女子:毎週木・土曜日

部員数:23名(男性15名/女性8名)

部費:0円/年

代表者:平原拓真

Twitter:@tusbasket

アピール:バスケットボール部では、男女共々、やる気のあるプレーヤー、マネージャーを募集しています!一緒に勝てるチームを作りましょう!



オ対ス



オ対ス

硬式庭球部

📍



活動内容:硬式庭球部ではリーグ戦男子2部昇格、女子4部昇格を目指して日々練習に取り組んでいます!

活動場所:野田テニスコート

活動日:平日2日間+土・日曜日

部員数:27名(男性19名/女性8名)

部費:15000円/年

代表者:桑本拳汰

Twitter:@tus_tennis_

アピール:硬式庭球部は実力問わずテニス大好きな人がたくさんいます。時には厳しい練習もありますが、だからこそ部員の絆がとても深まります。リーグ戦昇格を目指して一緒に頑張りましょう!



ヨット部

📍 K506



活動内容:

活動場所:

活動日:

部員数:

部費:

代表者:

Twitter:

アピール:

オ対ス

ヨット部は、毎週土曜日に若洲ヨット訓練場というところで練習しています。

若洲ヨット訓練場

毎週日曜日

10名(男性8名/女性2名)

10000円/年

春江杏輔

@TUS_470

始どの人が大学から始めていますし、1ヶ月もあれば乗れるようになります。夏は特に気持ちいいし、何よりあまり日常では体験できないと思います。乗会もやるので是非お越しください!



空手道部

📍 K305



活動内容:空手道部では、全国大会出場を目標とし、練習しています。キツイ練習もありますが、みんなで頑張っています

活動場所:森戸体育館

活動日:毎週木・金・土曜日

部員数:19名(男性16名/女性3名)

部費:3000円/年

代表者:千葉胤弥

Twitter:@rikadaikarate

アピール:押忍!関東一部リーグ所属!部体育局空手道部です。現部員の約半分は初心者なので、ちょっと空手やってみようかなあと思っている人もぜひ!他校との交流も多いので、経験者にも良い環境です!



オ対ス



オ対ス

ラグビー部

📍 K101



活動内容:ラグビー部では、3部昇格を目標に日々練習しています!

活動場所:野田キャンパス・葛飾キャンパス

活動日:原則毎週水・土・日曜日

部員数:34名(男性29名/女性5名)

部費:10000円/年

代表者:池田健郎

Twitter:@rikarugby2023

アピール:高校で全国大会(花園)への出場経験がある部員から、大学に入って初めてラグビーボールに触れる部員まで数多く所属しています!また、マネージャーも募集しているのでぜひ一度体験へお越しください!



水泳部



オ 対 ス



活動内容:水泳部は外部施設を使用して、週5回の活動を行っています。学業との両立ができる部活です!!

活動場所:柏セントラルスポーツ / ミナトスポーツ天王台

活動日 :毎週月・水・木・金・日曜日

部員数 :26名 (男性18名 / 女性8名)

部費 :24000円 / 年

代表者 :奥村幸大

Twitter :@Swim_noda

アピール:水泳部は「メリハリ」をモットーに、練習は真剣に取り組み、行事やイベントは全力で楽しんでいます! また、学業との両立を考慮し、練習参加は強制していません! 水泳部に入れば落単しません!!



男子ラクロス部

📍 K406

オ 対 ス



活動内容:男子ラクロス部では関東一部昇格を掲げて凡事徹底をモットーに活動しております。

活動場所:野田キャンパスグラウンド / 葛飾にいじゅくみらい公園グラウンド / 神楽坂グラウンド屋上

活動日 :毎週火・水・土・日

部員数 :49名 (男性46名 / 女性3名)

部費 :10000円 / 年

代表者 :和田 将吾

Twitter :@rlax_shinkan22

アピール:男子ラクロス部は他大学との交流が多く、サークルとは違い四年生まで幅広い人種と関わることができます。イベントが多いため大学生活を充実させることができます!



基礎スキーサークル SKIHEIL

📍 K401

オ 対 ス



活動内容:5月:新歓合宿、6月:お台場鬼ごっこ、8月:夏合宿、12・2・3月:冬合宿

活動場所:スキー場、ペンション、上野公園、野田や柏などで運動できそうな公園

活動日 :少なくとも月2回程度

部員数 :39名 (男性28名 / 女性11名)

部費 :5000円 / 年

代表者 :秋山仁志

Twitter :@SKIHEILda

アピール:私たちは、冬やそれ以外の季節のイベントを通じて、スキー初心者や経験者が共に協力して楽しく努力することで、スキー検定1級や指導員・クラウンといったそれぞれの目標を、達成することを目指しています。



東京理科大学留学生会



オ 対 ス



活動内容:留学生会は留学生同士の交流を促進するため、様々な面白いイベントを開催しています。

活動場所:森戸記念体育館

活動日 :体育活動は週一回

部員数 :20名 (男性6名 / 女性14名)

部費 :0円 / 年

代表者 :クアンリャンリ

Twitter :@tusreportko

アピール:東京理科大学留学生会は、現在主に中国の学生を対象にした活動を展開しています。留学生同士の交流を促進するため、様々なイベントを開催しています。皆さんのご参加をお待ちしております。



少林寺拳法部

📍 柔道場

オ 対 ス



活動内容:少林寺拳法を身につけることを目的とした部活動です。部員で技をかけ合ったりミット打ちなどを行います。

活動場所:アリーナ、柔道場

活動日 :月曜日・金曜日・土曜日

部員数 :17名 (男性9名 / 女性8名)

部費 :5000円 / 半期 (2,3年生のみ)

代表者 :高橋弥子

Twitter :@tus_shorinji

アピール:ほとんどの部員が大学から始めました! 初心者、経験者どちらも大歓迎! 体を動かしたい人、一緒に護身術を身につけましょう!



ハイキング同好会

📍 K503

オ 対 ス



活動内容:関東圏での日帰り・テント泊の登山やキャンプ、街歩きなどのアウトドア活動をしています!!

活動場所:講義棟 / 部室 / 山 / 街

活動日 :週1回の部会で計画をして月2回程度週末に活動

部員数 :19名 (男性16名 / 女性3名)

部費 :交通費や宿泊費など各自

代表者 :猪股和樹

Twitter :@TUS_hiking

アピール:外での活動や体を動かすのが好きなその君! うちのサークルに入りますか?? ガチ登山したい人でもキャンプごはんが食べたい人でも大歓迎です!!



ソフトボール部

📍 K201/ 第一ソフトボール場

オ 対 ス



活動内容:ソフトボールは部は、全国大学選手権大会で勝ち抜くために、日々練習に励んでいます！

活動場所:東京理科大学総合グラウンド

活動日 :毎週木・土・日曜日

部員数 :18名(男性16名/女性2名)

部費 :2000円/月

代表者 :上野太暉

Twitter :@1977tussoftball

📌アピール:ソフトボールは野球にはないスピード感があり楽しいスポーツです！経験者、初心者問わず大歓迎です！



ALL 東京理科大学舞踏研究部

📍

オ 対 ス

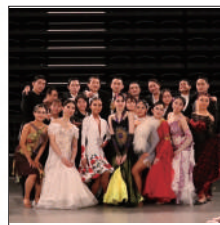

活動内容:練習会は毎週木曜と土曜日に大学の体育館で行っており、長期休暇期間に強化練や合宿を行っております。

活動場所:神楽坂体育館、葛飾体育館

活動日 :毎週木・土曜日

部員数 :23名(男性10名/女性13名)

部費 :0円/年

代表者 :遠藤咲乃

Twitter :@buken13

📌アピール:部員の99%が大学から始めた初心者で構成されています。練習日は少ないですが質の高い練習を心がけており毎年優秀な成績を収めています。何かを始めるときの理由はいろいろ！舞踏研で体験だけでもしていきませんか？



航空部

📍 K404

オ 対 ス



活動内容:航空部では鳥人間とは異なり、本物のグライダーに乗って操縦し地上から約500mから滑空します！

活動場所:関宿滑空場/妻沼滑空場

活動日 :不定期月数回/土日祝

部員数 :32名(男性23名/女性9名)

部費 :25,000円/年

代表者 :土岐啓雅

Twitter :@tus_TITsoaring

📌アピール:鳥人間と違った飛行体験を！パイロット募集中！飛行機が好きなお人、自然が好きなお人、きれいな景色が見たいお人、大学で新しいことを始めてみたいお人など…一緒に空を飛びましょう！



NAPSACK

📍

オ 対 ス



活動内容:バスケット

活動場所:西初石中体育館

活動日 :毎週火・木曜

部員数 :20名(男性16名/女性4名)

部費 :6000円/年(3000円/半年)

代表者 :藤本航大

Twitter :@napsack2022

📌アピール:東京理科大学と聖徳大学のバスケットサークル NAPSACK です！まったりとバスケットをしています。未経験者でも楽しくプレーできる雰囲気なので、ぜひ一度遊びに来てください！



野田合気道部

📍 K308

オ 対 ス



活動内容:野田合気道部は本部から師範に来ていただき稽古しています。年に数回ある演武にも力を入れています。

活動場所:森戸記念体育館

活動日 :毎週月・土曜日

部員数 :2名(男性2名/女性0名)

部費 :1000円/年

代表者 :石橋能

Twitter :

📌アピール:野田合気道は初心者の方でも楽しく活動できます。部員の中にも大学から始めた人もいます。運動が苦手な方でも、大学に入学してからの運動不足が心配な方でも楽しく稽古に取り組みます。



阿波おどり理科大連

📍

オ 対 ス



活動内容:徳島県伝統の「阿波おどり」を踊ります。中央、早稲田、東洋など7大学によるインカレサークルです！

活動場所:都内集会所等

活動日 :日曜日

部員数 :21名(男性10名/女性11名)

部費 :0円/年

代表者 :佐々木綾子

Twitter :@TUS_AWAODORI

📌アピール:大学で新しいことを始めたい人、レトロや日本の伝統に興味のある人はぜひ阿波おどり理科大連へ！一緒に充実した夏を過ごしませんか？ ^^



ピアノの会

📍 K402 / セミナーハウスゼミ棟1階談話室 **オ** **対** **ス**



活動内容:セミナーハウスのピアノを利用して各自練習します。また、ホールを借りて定期的に演奏会を開いています。

活動場所:セミナーハウス/部室棟 N210

活動日 :自由 (毎週金曜日に部会)

部員数 :89名 (男性64名/女性25名)

部費 :6000円/年 (3000円/半期)

代表者 :保坂綾音

Twitter :@TUS_Piakai

📌アピール:ピアノの会はアットホームな雰囲気です!ピアノ好きはもちろん他の楽器でも演奏を聴きただけでも大歓迎!自分の好きな時に活動できます。音楽以外のイベントも盛り沢山!一緒に楽しみましょう!



理大祭実行委員会

📍 K402 **オ** **対** **ス**



活動内容:学園祭、新歓の企画・運営

活動場所:講義棟教室、部室棟 E209/E208

活動日 :毎週月曜日

部員数 :103名 (男性60名/女性43名)

部費 :0円/年

代表者 :新井 椋介

Twitter :@noda_ridaisai

📌アピール:理科大学の学園祭である理大祭の企画・運営の他、理大祭終了後から春にかけての期間は新歓実行委員会としても活動します。創る側として、大学での行事をめいりいっばい楽しみませんか?入会お待ちしております!



野田古典ギター同好会

📍 K409 **オ** **対** **ス**



活動内容:野田古典ギター同好会は毎年2回の演奏会に向けてクラシックギターの練習を行う団体です

活動場所:講義棟

活動日 :週2回平日

部員数 :10名 (男性5名/女性5名)

部費 :3000円~6000円/年

代表者 :津田龍彦

Twitter :

📌アピール:古典ギター同好会は創立55年の歴史がある、クラシックギターの合奏・独奏をメインに活動するサークルです。他大学との合同演奏会や秋の定期演奏会に向けてクラシックギターの練習会を週2回ほど行います。



環境保全サークル RiSO Ranger

📍 K201 / 理窓会記念自然公園 **オ** **対** **ス**



活動内容:主に理窓公園にて環境保全活動を行っています。稲作や生態系調査などを行っています。

活動場所:理窓公園

活動日 :月一回程度主に土曜日

部員数 :82名 (男性52名/女性30名)

部費 :0円/年

代表者 :金澤朋寛

Twitter :@Riso_ranger

📌アピール:環境保全を目的とする活動をたくさん行っています。先輩後輩の仲も良くとても良いサークルです。



R-SEC

📍 K307 **オ** **対** **ス**



活動内容:CANSAT やモデルロケットを製作し、プログラミングや機械設計など幅広く活動を行っています。

活動場所:空き教室

活動日 :週2,3回程度

部員数 :67名 (男性56名/女性11名)

部費 :5000円/年+プロジェクト費

代表者 :平岡恵太郎

Twitter :@rsec_2020

📌アピール:R-SECはモデルロケ、cansat製作など宇宙に関するさまざまな活動を行っています!宇宙の知識がなくても大丈夫!少しでも興味を持ったら見学に!



ココサポ

📍 K301 **オ** **対** **ス**



活動内容:地域の児童センターなどに行き子供たちと触れ合います!

活動場所:野田キャンパス

活動日 :毎週火曜日部内会議・月1度のボランティア参加

部員数 :27名 (男性13名/女性14名)

部費 :0円/年

代表者 :錦戸花音

Twitter :@kokosapo_tus

📌アピール:ココサポは児童センターやオンラインで小学生の子供たちと一緒に遊ぶことがメインの活動です!子供たちと遊ぶことが好きな人はぜひ活動に参加してみてください!



東京理科大学起業部 TUSEC

📍 K305

オ 対 ス



活動内容:ビジネスを考えて外部講師に発表、他大起業部との交流会、起業系イベントの主催・参加を継続的にしています。

活動場所:野田キャンパス・神楽坂キャンパス / オンライン

活動日 :毎週火曜日・金曜日

部員数 :11名 (男性7名 / 女性4名)

部費 :0円 / 年

代表者 :金澤亮

Twitter :@tusec2022

📌アピール:「情報のスープを作り、未来の起業家たる部員の自己実現を目指す」を理念として活動しています。起業を考える学生が情報を得られ、それぞれの目的を実現するための拠り所となる団体でありたいと考えています。



理科大ラーメンサークル

📍 K301

オ 対 ス



活動内容:週に1度柏を中心にラーメンを食べ、2ヶ月に1度程ボーリング大会などイベントを行っています!!

活動場所:ラーメン屋

活動日 :毎週金曜日

部員数 :46名 (男性39名 / 女性7名)

部費 :0円 / 年

代表者 :川本竜靖

Twitter :@rikadai_ramen

📌アピール:2022に出来た新米サークルです! イベントはラーメン作り、ボーリング大会、BBQ など知らないメンバーと交流できる企画をたくさん準備しています!! 普段は私達が本気で選んだラーメンを食べにいきます!!



1部同好会野田将棋部

📍 K509

オ 対 ス

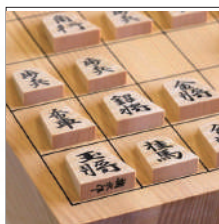

活動内容:将棋の対局をしたり感想戦をしたり? おしゃべりをしたり! ? でも、最高峰のリーグ関東A級上位です!

活動場所:講義棟がメインで、オンラインで他キャンパスとの交流があります!

活動日 :投票で決めています。

部員数 :24名 (男性23名 / 女性1名)

部費 :0円 (大会参加1,000円 / 年)

代表者 :中山雄太

Twitter :@tusnoda_shogi

📌アピール:将棋を楽しんでいます! 指す将や観る将の方から将棋に興味がない方まで大歓迎! 幅広い学科、学年そして棋力の人がいるので楽しいです!



野田スマブラサークル

📍 K508

オ 対 ス



活動内容:大乱闘スマッシュブラザーズが好きなみんなで楽しく遊んでいます! 興味を持った方は是非ご参加ください!

活動場所:現在は主にオンライン上で活動

活動日 :主に土曜日、日曜日

部員数 :56名 (男性55名 / 女性1名)

部費 :0円 / 年

代表者 :千葉来紀

Twitter :@nodasuma

📌アピール:スマブラを通じて多くの仲間たちと楽しいひと時を過ごしましょう!



二輪会

📍

オ 対 ス



活動内容:二輪会では、メンバーがバイクを持ち寄りて整備したりツーリングしたり、時にはレースに出たりしています。

活動場所:バイク保管庫 / 部室棟 W106

活動日 :不定期

部員数 :7名 (男性7名 / 女性0名)

部費 :0円 / 年

代表者 :石黒隼人

Twitter :@NRKrcing

📌アピール:二輪会は、理科大のバイク好きが集まれる場所、という緩いサークルです。決まった活動内容はなく、気まぐれで動いています。バイクや免許が無くても、興味があれば大丈夫です! 歓迎します!



ビリヤードサークルロクオンス

📍 K703

オ 対 ス



活動内容:メンバーでの交流を目的として週に一回、ビリヤード場で活動しています!

活動場所:ビリヤード&ダーツ MJ 北柏駅から徒歩5分

活動日 :毎週金曜 (新歓期間活動日の追加の可能性あり)

部員数 :23名 (男性23名 / 女性0名)

部費 :12000円 / 年 (6000円 / 半期)

代表者 :河内駿太郎

Twitter :@6ounce20shinkai

📌アピール:ロクオンスでは週に一回集まってビリヤードをするサークルです! 皆初心者から初めていますが中には大会に出るまで活躍する部員もいます! 年に数回の部内大会やバーベキュー等イベントも用意しています!



表千家茶道部

📍 K408

オ 対 ス



活動内容:お点前の習得と理大祭での披露を目標に活動をしています。

活動場所:野田キャンパス 研修センター けやきの間 / コミュニケーション棟 和室

活動日 :毎週土曜日 (メイン)

部員数 :36名 (男性 15名 / 女性 21名)

部費 :6000円 / 年

代表者 :白川理彩

Twitter :@noda_chadobu

アピール:「来たい人が来たい日に来たい時間帯だけ参加する」というゆる〜い方針でやっているの、「忙しくて中々参加できないかも ...」「とりあえずどこかのコミュニティに参加したい!」という方も気軽に入部できます。



運動系

文化系

音楽系

運動系

文化系

音楽系

TRPG 研究会

📍 K204

オ 対 ス

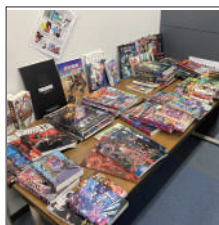

活動内容:私たち TRPG 研究会は、放課後に毎日、TRPG と呼ばれるゲームを行っています!

活動場所:講義棟 K403 など

活動日 :主に平日

部員数 :70名 (男性 60名 / 女性 10名)

部費 :0円 / 年

代表者 :伊東大輝

Twitter :@TUS_TRPG

アピール:講義棟で皆で TRPG を遊ぶほかにも、シナリオ作成や夏の合宿、理大祭への参加などの活動をしています。TRPG に興味のある方は是非いらしてください。初めての方でも大歓迎です!



のだぽけ

📍 K503

オ 対 ス

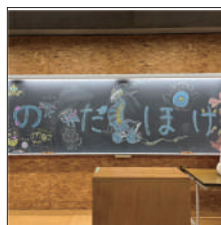

活動内容:ポケモンゲームを用いてみんなで楽しくやっています! 詳しくは Twitter、ブログをご覧ください

活動場所:講義棟 / オンライン

活動日 :毎週月・木曜日 (部内戦、交流会は不定期で日曜日)

部員数 :15名 (男性 14名 / 女性 1名)

部費 :0円 / 年

代表者 :関口大雅

Twitter :@noda_poke

アピール:ポケモンサークルの「のだぽけ」です! 通常活動でポケモンを楽しむことはもちろん、交流会やオフ会などサークルに入っていないとできない経験もできます。運営に入って企画をしたい! という人も大歓迎です。



RICORA Programming Team

📍 K704

オ 対 ス

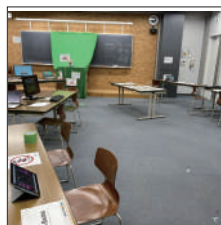

活動内容:競技プログラミング、CTF、ゲーム制作、機械学習、数値解析、開発などプログラミング関連を広く扱います

活動場所:K406 とオンライン

活動日 :水曜日

部員数 :22名 (男性 20名 / 女性 2名)

部費 :1500円 / 年

代表者 :宮内翼

Twitter :

アピール:現在の技術力は不問です。未経験者から経験者までプログラミングに興味がある方大歓迎です。プログラミングに関係する分野を広く扱っており、新たな分野の提案もお待ちしております。気軽に参加してください!



鉄道研究会

📍 K604

オ 対 ス



活動内容:毎週土曜日の部会のほか、鉄道旅行や理大祭等のイベントにおいて鉄道模型の展示といった活動をしています!

活動場所:講義棟

活動日 :毎週土曜日

部員数 :26名 (男性 25名 / 女性 1名)

部費 :5000円 / 年 (変動あり)

代表者 :加藤寛信

Twitter :

アピール:当会では上下の隔てなく、和気藹々と活動しています。3派 11流の鉄道好きが集まり、日々活発な情報交換がなされています。鉄道研究会ならではのイベントも盛りだくさんです。皆さんの入会を心よりお待ちしております! ☑



東方理學団

📍 K207

オ 対 ス

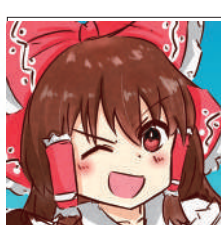

活動内容:原作や二次創作など東方 project に関する活動を楽しみ、他大との交流やイベント参加も予定しています!

活動場所:講義棟 / Discord

活動日 :オンライン:毎週火曜日 対面:毎週一回 (月、水、木)

部員数 :28名 (男性 28名 / 女性 0名)

部費 :1000円 / 年

代表者 :庄司圭佑

Twitter :@toho_nodaTUS

アピール:みんなでワイワイ仲良く楽しめるサークルです。東方好き皆あつまれ!! 東方を知らなくても、興味があれば誰でも大歓迎です!



漫画読会

📍 K209



活動内容:皆でゲームをしたり、漫画・アニメ等を通して交流しています。ときには勉強の相談に乗ります。

活動場所:講義棟 / Discord

活動日 :対面:毎週金曜日、オンライン (Discord) : 10日に一回

部員数 :20名 (男性 34名 / 女性 6名)

部費 :1000円 / 年

代表者 :比護楓

Twitter :@mandoku_info

📧アピール:いつもは皆でゲームをしたり、漫画やアニメなど各自の好きなものを通して交流しています。ときには勉強の相談に乗ることも。サブカル系なものが好きな人はもちろん、興味のある人も大歓迎です (^o^)/



Noda Campas

オ 対 ス

公式1部同好会探検部 ROVERS

📍 K401



活動内容:土日や長期休みを使い、関東近郊で撮影会をやっています。また毎月部内フォトコンテストも開催しています。

活動場所:関東近郊

活動日 :土休日を中心に月 1,2回程度

部員数 :25名 (男性 18名 / 女性 7名)

部費 :500円 / 年

代表者 :馬場純一郎

Twitter :@tusphotonoda

📧アピール:カメラ初心者大歓迎です!! スマホのカメラしか持っていないでも大丈夫です! ゆるく活動していきましょう



Noda Campas

オ 対 ス

野田文化会書道部

📍 K505



活動内容:高校・大学展覧会や理大祭での作品展示を目標に、初心者から経験者まで和気あいあいと活動しています。

活動場所:講義棟

活動日 :平日週2回 (前年度は月・木曜日)

部員数 :25名 (男性 17名 / 女性 8名)

部費 :2000円 / 年

代表者 :坂東遊

Twitter :@syodou_tus

📧アピール:一応部活ですが、サークルにも負けなくらい緩い雰囲気です。また経験者はもちろん、大学から書道を始めた部員もたくさんいます! アットホームな雰囲気なのでぜひ見学にいらしてください!



Noda Campas

オ 対 ス

野田漫画研究会

📍 K302



活動内容:漫画研究会では主に漫画の制作を活動として行なっています。他にもイラストなどの創作物も取り扱います。

活動場所:講義棟教室 / オンライン

活動日 :毎週水曜日

部員数 :6名 (男性 5名 / 女性 1名)

部費 :5000円 / 年

代表者 :山内終二

Twitter :@nodaman_hippy

📧アピール:我々漫画研究会ら部員みんなで楽しく漫画、イラストなどの創作活動をしています!! 絵、漫画を描いたことがない初心者でも大歓迎です。気軽に声掛けください!!



Noda Campas

オ 対 ス

電気工学研究会

📍 K205



活動内容:電子工作やプログラミング、部員同士の知識共有

活動場所:講義棟

活動日 :毎週金曜日 放課後 (試験前や長期休暇中などを除く)

部員数 :31名 (男性 31名 / 女性 0名)

部費 :5,000円 (入会時のみ)

代表者 :小山隆哉

Twitter :@EIC_tus

📧アピール:電気工学研究会 (EIC) は、野田キャンパスで活動しています。電子工作やプログラミング、部員同士の知識共有を通じて、電気電子情報工学分野の知識や技術の向上を目標に、日々活動を行っています。



Noda Campas

オ 対 ス

メディアアートサークル C4's

📍 K202



活動内容:クラウドアプリ開発、プロジェクションマッピング製作、映像制作、ゲームアプリ開発

活動場所:野田講義棟、部室 S205

活動日 :毎週火・木曜日のどちらか (交互)

部員数 :26名 (男性 21名 / 女性 6名)

部費 :4000円 / 年

代表者 :松浦竜征

Twitter :@C4s_TUS

📧アピール:野田にとどまらず、様々なイベントで活躍しています。個人製作も多く、お互いに作品や技術を共有できます。BBQや地下鉄鬼ごっこなどのイベントも企画しており、サークルの枠を超えて広く活動しています。



Noda Campas

オ 対 ス

理科大生協野田店学生委員会

📍 K203

オ 対 ス



活動内容:生協学生委員会では、学生の目線で様々なイベントを開催し、生協を盛り上げています!

活動場所:生協店舗2階・Zoom

活動日 :隔週水曜日

部員数 :18名(男性14名/女性4名)

部費 :0円/年

代表者 :押目空彦

Twitter :@tuscoop_noda_gi

アピール:生協学生委員会は、生協を盛り上げるイベントを企画したり、新入生のためになる活動をしたりするサークルです!

学部不問・部費無料ですので、気軽に入部してください!



鳥人間サークル Aircraft Makers

📍 K405

オ 対 ス



活動内容:鳥人間コンテスト出場を目標に人力飛行機を製作。理大祭やみらい研といったイベントにも参加。

活動場所:ガレージ4/学生会/部室棟 S203

活動日 :毎週木曜は全員参加。そのほかはいつでも OK

部員数 :17名(男性16名/女性1名)

部費 :3000円/月

代表者 :湯浅史門

Twitter :@acm_noda

アピール:私たちと一緒に最高の思い出と経験、機体を作りませんか!?先輩後輩の仲が良く、全員で協力して楽しく機体作成をしています!ぜひ、入部待ってます!



気象サークル

📍 K203

オ 対 ス



活動内容:気象サークルでは、気象現象に関する実験や研究、気象予報士試験の勉強をしています。

活動場所:講義棟教室

活動日 :週一回(曜日未定)

部員数 :23名(男性16名/女性7名)

部費 :0円/年

代表者 :村上愛梨

Twitter :@TUS_Meteorology

アピール:一緒に気象現象について勉強しましょう!



機械工学研究会

📍 K302 / 第一倉庫前

オ 対 ス



活動内容:機械工学研究会は、毎年車両を製作し全日本学生フォーミュラ大会に参加しています。

活動場所:部室棟 W104/部室ガレージ

活動日 :毎週月曜日+各自活動可能な日

部員数 :17名(男性15名/女性2名)

部費 :20000円/年

代表者 :宮本恭太

Twitter :@tusfr

アピール:私たちのチームは多くのスポンサー様に支援を受けながら、日々車両製作に力を注いでいます。一緒に活動して、1年、2年後の成長した自分を見てください!私たちと大学生活をより充実させたものにしましょう!



野田物理研究会

📍 K102

オ 対 ス



活動内容:物理や数学の勉強会やロボット製作の他、地域の行事に参加し、物理の魅力を伝える活動もしています。

活動場所:講義棟/部室棟 E205/Zoom

活動日 :週1~ 時間割やバイトの都合を鑑みて自分たちで決めます。

部員数 :10名(男性8名/女性2名)

部費 :0円/年

代表者 :足助寛樹

Twitter :@BUKKEN_TUS

アピール:物理に興味がある方、物理学科の先輩、過去問が欲しいという方も、名前ほどお堅いサークルではないので是非一度お越しください。もちろん、物理学科以外の方も大歓迎です。



イラスト研究会

📍 K102

オ 対 ス



活動内容:イラスト研は、メンバーと会話をしながら、イラストの練習や遊びを通してイラスト上達を目指すサークルです!

活動場所:オンライン(Discord/Zoom)

活動日 :毎週月・火 22:00~

部員数 :23名(男性18名/女性5名)

部費 :2000円/年

代表者 :上村真熙

Twitter :@illuken

アピール:イラスト研は初心者大歓迎です!大学からイラストを始めた方、イラスト上達を目指したい方、ぜひイラスト研へお越しください!!



マジックサークル PALM

📍 K207

オ 対 ス



活動内容:マジックサークル PALM では、主にトランプを用いたマジックを行っていただきます!

活動場所:講義棟の任意の教室

活動日 :毎週水・金曜日

部員数 :4名(男性3名/女性1名)

部費 :3000円/年

代表者 :柳翔太

Twitter :@tus_noda_magic

📧アピール:マジックサークル PALM では楽しいマジックの習得を目指しています! 特技や趣味を増やしたい人にオススメです! マジックが初めての人も大歓迎!



お菓子作りサークル「まかろなーじゅっ!!」

📍 K102

オ 対 ス



活動内容:月1でみんなで集まってお菓子を作っています。作るお菓子は週1で行う部内会議で相談して決めています

活動場所:K104/ 南部梅郷公民館

活動日 :平日週1・お茶会は都合のつく日曜日に

部員数 :17名(男性7名/女性10名)

部費 :材料費のみ参加者で割り勘

代表者 :積巻陽

Twitter :@kira2_alamode

📧アピール:部内会議,お茶会ともに参加自由のゆる〜いサークルです。お菓子を作ることが好きな方も,作るのは苦手だけどお菓子を食べるのが好きという方も大歓迎! DMもいつでもお待ちしております!



野田数学研究会

📍

オ 対 ス

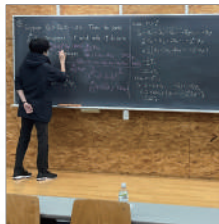

活動内容:野田キャンパスの数学研究会です。同じ分野に興味がある人が集まって勉強会等を行っています。

活動場所:Zoom/各教室

活動日 :不定

部員数 :38名(男性36名/女性2名)

部費 :1000円/年

代表者 :伊藤光

Twitter :@nodasukenTUS

📧アピール:野田数学研究会は、新生牛向けに基礎解析、微分積分、基礎数学の勉強会を行なっています。



野田天文研究会

📍 K405

オ 対 ス



活動内容:のだてんでは、勉強会や観望会を通して、星・宇宙など天文に興味のある人たちが交流を深めています!

活動場所:講義棟・薬学部棟芝生

活動日 :毎週月曜日

部員数 :40名(男性21名/女性19名)

部費 :新規6000円,継続4000円/年

代表者 :安田琉一郎

Twitter :@nodaten

📧アピール:定期的プラネタリウムツアーを行い、天文についての知識を深めると同時に、部員同士の交流も行っています。仲がよくて温かい雰囲気サークルで、宇宙について詳しくない人でも楽しく活動に参加できます!



坊ちゃんラボ

📍 K310

オ 対 ス



活動内容:生物学の研究活動や子ども向け実験教室を通したサイエンスコミュニケーションを行っています!

活動場所:講義棟/部室棟

活動日 :毎週火曜・木曜

部員数 :25名(男性18名/女性7名)

部費 :2000円/年

代表者 :三村遥

Twitter :@BotchanLab

📧アピール:男女・先輩後輩関係なく、仲良く活動しています! 生物学が主となりますが、情報分野等も関わるので、科学全般への理解を深めることができます!



競技かるた同好会

📍 K210

オ 対 ス

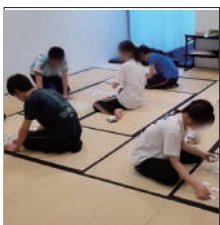

活動内容:ちはやふるで有名な競技かるたをするサークルです! 試合をしたりお喋りしたりとゆるーく楽しんでいます!!

活動場所:研修センター/講義棟

活動日 :毎週火・水・木・日曜日

部員数 :10名(男性7名/女性3名)

部費 :4000円/年(2000円/半期)

代表者 :林優樹

Twitter :@TUSKRtinNoda

📌アピール:0.1秒を競い合う「ちはやふる」の世界を、最速で敵陣の札を取る快感を、体験してみませんか? 経験者も初心者も大歓迎!! ぜひ一度遊びに来てください! 初心者用のかるたもあるので、初心者でも十分楽しめます!



Noda Campas

RICORA MUSIC TEAM

📍 K610

オ 対 ス



活動内容:RICORA MUSIC TEAM は主に作曲、またはDJなどを行う、音楽好き向けのサークルです!

活動場所:講義棟6階教室

活動日 :毎週月曜日放課後

部員数 :20名(男性18名/女性2名)

部費 :6000円/年(3000円/半期)

代表者 :山下智史

Twitter :@ricora_dtm_dj

📌アピール:RICORA MUSIC TEAM は音楽好きが集まる、ゆる〜くアットホームなサークルです! 「作曲に興味がある!」「DJになってみたい!」と思っている方は、ぜひ一度見学に来てみてくださいね!



Noda Campas

軽音楽ジャズ研究会

📍 K403

オ 対 ス



活動内容:3~6人のバンドでジャズを演奏します。定期演奏会や理大祭のステージ、毎週の部室セッションがあります。

活動場所:野田キャンパス部室棟 N101, N102

活動日 :月曜昼の部会、週1の教育バンド(曜日選択可)、金曜のセッション

部員数 :30名(男性21名/女性9名)

部費 :入部費5000円+半期5000円

代表者 :藤田峻

Twitter :@jazz_noda_tus

📌アピール:初心者から経験者まで多様なバックグラウンドを持った部員が集まってより良いジャズを追求しています。ジャズを制する者は、音楽を制します。自分らしいアドリブソロを目指して、私たちと一緒に演奏しませんか。



Noda Campas

和太鼓サークル樹部

📍 K605

オ 対 ス

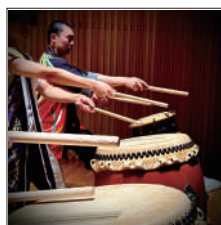

活動内容:和太鼓サークル樹は、定期演奏会や夏合宿にむけて和太鼓や篠笛の練習を行っています!

活動場所:1311 教室 / 講義棟

活動日 :毎週水・木・金曜日

部員数 :30名(男性20名/女性10名)

部費 :6000円/年(3000円/半期)

代表者 :宮川晃宗

Twitter :@wadaiko_itsuki

📌アピール:和太鼓サークル樹は、初心者も経験者も大歓迎です!! 大半のメンバーが大学から始めているので未経験の人も気軽に来てください!! 演奏の他、浅草でのパチ買いツアーや夏合宿もあります!



Noda Campas

軽音楽・工作研究会 ACT!!

📍 K608

オ 対 ス



活動内容:ACT!! ではライブに向けて各バンドで活動しています! 工作班では演奏で使う機材を自作しています!

活動場所:柏、新松戸駅付近のライブハウス / N104

活動日 :1.2ヶ月に一回程度のライブ

部員数 :53名(男性42名/女性11名)

部費 :6000円/年(3000円/半期)

代表者 :木下恵介

Twitter :@tus_act

📌アピール:ACT!! は軽音初心者から経験者まで幅広く所属しています。初心者も上達しやすく、活動しやすい雰囲気です。部員同士がとても仲が良いです! 初心者でもライブでカッコいいパフォーマンスができるようになります!



Noda Campas

ここからえとわ→る

📍 K603

オ 対 ス



活動内容:私たちここからえとわ→るは、野田キャンパスを中心にアイドルコピーダンスを行っています!

活動場所:野田キャンパス講義棟/貸しスタジオ

活動日 :メンバー内で日程調整をして活動する(平均週2回程)

部員数 :10名(男性0名/女性10名)

部費 :0円/年(衣装代等を除く)

代表者 :坂田遥佳

Twitter :@kokokara_etoile

📌アピール:ここからえとわ→るは、メンバー同士の距離が近く、和気あいあいと楽しく活動しています! ダンス経験者の方、アイドルが好きな方、衣装製作や映像制作に興味のある方は、練習見学もできますのでぜひご連絡ください。



Noda Campas

Yosakoiソーラン部

📍 K609

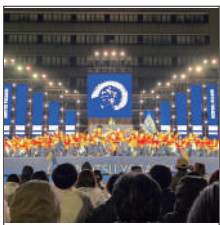

活動内容:私たちは北は北海道、南は神戸まで、全国各地のお祭りでお祭りの演舞を披露しているサークルです!

活動場所:野田・葛飾キャンパス教室 / 体育館 / 柏の葉公園

活動日 :毎週水・土曜日

部員数 :107名 (男性 44名 / 女性 63名)

部費 :0円 / 年 (別途製作費、遠征費)

代表者 :@TUS_yosakoi

Twitter :土屋遼太郎

📧アピール:東京理科大学 Yosakoi ソーラン部 (通称:よさ部) はとにかく部員の仲が良いサークルです! 部員のほとんどはよさこいどころかダンスすら未経験です! 私たちと一緒に最高の青春を過ごしませんか?



オ 対 ス



VOICE TRAINING 部

📍 K404



活動内容:VOICE TRAINING 部は、アカベラが主な活動です。他にサークルライブや宿泊を企画しています。

活動場所:講義棟

活動日 :毎週水曜日

部員数 :105名 (男性 59名 / 女性 46名)

部費 :6000円 / 年

代表者 :渋谷陸斗

Twitter :@shinkan_vtc

📧アピール:こんにちは、VOICE TRAINING 部です! 個性豊かな人がたくさんいて、アカベラが主な活動なのはもちろんですが、雰囲気がとても良いサークルです! たくさんの新入生に会えることを楽しみにしています!



オ 対 ス

ギター部

📍 K410



活動内容:クラシックギターによる合奏をメインに活動しています。アコギの弾き語りやソロギターの発表もしています!

活動場所:講義棟教室 / 部室棟 E201

活動日 :毎週月・木曜日 (変更の可能性あり・週 2 回活動)

部員数 :3名 (男性 2名 / 女性 1名)

部費 :5000円 / 年

代表者 :@tus_guitarclub

Twitter :小林祐太

📧アピール:クラシックギターによる合奏の他、アコギによる弾き語りやソロギター等、ギター関係でやりたいことなんでも発表できます! 部員のほとんどは大学からギターを始めています。未経験者大歓迎です!



オ 対 ス

Pharman

📍 K403



活動内容:Pharman では、月一回程度のライブ・不定期のイベントを活動としています。

活動場所:新神戸 FIREBIRD

活動日 :月一回程度

部員数 :55名 (男性 23名 / 女性 32名)

部費 :1000円 / 年

代表者 :柳智耀

Twitter :@pharman16th

📧アピール:部員のほとんどが大学から楽器を始めているので、初心者でも気軽に入れる軽音サークルです! また、昨年から薬学部限定ではなくなったため、どの学部の方々でも大歓迎です!



オ 対 ス

管弦楽団

📍 K502



活動内容:年 2 回行われる定期演奏会に向けて活動しています。その他にも団内演奏会などの様々な活動を行っています。

活動場所:講義棟、トレーニング棟

活動日 :毎週土・日曜日

部員数 :107名 (男性 48名 / 女性 59名)

部費 :15600円 / 年 (1300円 / 月)

代表者 :@TusOrche

Twitter :高沢業生

📧アピール:理科大オケは 3 キャンパスから約 100 人の団員が集まり、年 2 回の定期演奏会に向け日々練習しています! 楽器経験者の方も初心者の方も大歓迎です。私たちと一緒に音楽を楽しみませんか?



オ 対 ス

音楽研究会

📍 K501



活動内容:毎週水曜日に講義棟内で部会、大体月一回で柏周辺のライブハウスでライブイベントを行います!

活動場所:講義棟 / 柏周辺のライブハウス

活動日 :部会:水曜日 / ライブイベント:月一回週末 / その他:不定期

部員数 :98名 (男性 68名 / 女性 30名)

部費 :4000円 / 年 (2000円 / 半期)

代表者 :藤谷諒介

Twitter :@onken_info

📧アピール:音楽研究会は人数が多く、半数以上の方が初心者から始めているので初心者大歓迎です! ライブイベントの他にも様々なイベントを開催する予定ですので私達と一緒に楽しいキャンパスライフを送りましょう!



オ 対 ス

吹奏楽部

📍 K502

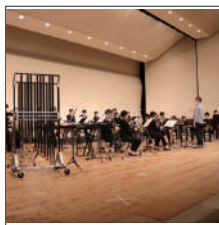

活動内容:吹奏楽部では、理大祭や定期演奏会をメインの本番としてさまざまなジャンルの曲を演奏しています!

活動場所:講義棟、トレ棟

活動日 :毎週火(・木)・土曜日

部員数 :19名(男性8名/女性11名)

部費 :12000円/年

代表者 :坪井元希

🐦 Twitter :@TUSWind

📧 アピール:吹奏楽部は、現在部員大募集中です!久しぶりに吹く方や未経験者の方でもお気軽にお越しください!学校楽器の貸し出しができるので、楽器を持っていなくても大丈夫です!一緒に音楽を楽しみましょう!

オ 対 ス



チアリーディング部 SIRIUS



オ 対 ス

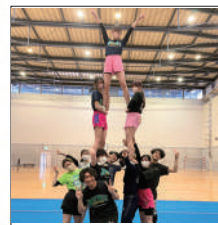

活動内容:大会競技のほか、文化祭での演技、アメフトの応援、他大学との合同練習などを行っています!

活動場所:森戸記念体育館

活動日 :毎週火・日

部員数 :14名(男性6名/女性8名)

部費 :20000円/年(5000円/四半期)

代表者 :岡田茉央

🐦 Twitter :@TUS_Cheer

📧 アピール:チアリーディング部 SIRIUSは野田キャンパスを中心に活動しています!男女問わず誰でも大歓迎です!メンバーのほとんどが初心者なので経験がなくても大丈夫!興味があれば気軽に連絡してください!!



GASSES



オ 対 ス



活動内容:GASSESでは、初心者から経験者までがストリートダンスを楽しく踊ることを目的として活動しています。

活動場所:部室棟

活動日 :毎週水・金曜日

部員数 :45名(男性14名/女性31名)

部費 :30000円/年~

代表者 :伴優希

🐦 Twitter :@gasses1992

📧 アピール:年に数回ある発表に向けて、楽しく練習に取り組んでいます。先輩からの指導があるので、初心者の方も大歓迎です!大学生活充実すること間違いなしです!



Music&Freaks

📍 K607



活動内容:Music&Freaksではメジャーなバンドだけでなく幅広いジャンルの音楽を演奏しています!

活動場所:ライブハウス/トレーニング棟

活動日 :バンドごとに練習、部会週一回

部員数 :20名(男性10名/女性10名)

部費 :1000円/年

代表者 :山根まりあ

🐦 Twitter :@Musicandfreaks

📧 アピール:Music&Freaksでは自分が出たい時にライブに出られるので勉強と両立して活動ができます!先輩後輩との交流の中で好きな音楽の幅が広がること間違いなし!夏合宿やBBQなどイベントも充実しています!

オ 対 ス



雨天時の新入生歓迎ブースの対応

講義棟外で新入生歓迎ブースを開く団体の雨天時の対応を説明します。
講義棟については晴天雨天にかかわらず実施します。

雨天時でも実施する団体は以下の通りです。

CEU	総合グラウンド
少林寺拳法部	柔道場
柔道部	柔道場
自動車部	第一倉庫前
ピアノの会	セミナーハウスゼミ棟1階談話室

雨天時に実施しない団体は以下の通りです。(講義棟でのみ実施)

ソフトテニス部	テニスコート
ソフトボール部	第一ソフトボール場
環境保全サークル RiSO Ranger	理窓会記念自然公園
洋弓部	洋弓場
機械工学研究会	第一倉庫前



第3章

生活情報

ワンポイント

教室の呼び方

講義棟：K102 （K・・・講義棟 1・・・1階 02・・・2番目の教室）
O号館：1211 （12・・・12号館 1・・・1階 1・・・1番目の教室）

コピー機のある場所

学内各所にはコピー機が設置されています。現金で利用できるものと、コピーカードのみ使用可能なものがあります。コピーカードは生協や一部コピー機横の自動販売機で購入可能で、5回分お得になります。

- ・講義棟：2階、4階、7階
- ・図書館：1階
- ・生協：2階
- ・4号館：1階
- ・10号館、11号館：1階
- ・12号館：2階
- ・14号館：2階、4階
- ・セブンイレブン

図書館を活用しよう

図書館には、専門書、講義の教科書や参考書など、一般の図書館では扱っていない書籍を多く蔵書しています。雑誌などを除き、20冊/2週間まで借りることができます。入館・貸出・退館時は学生証を使用します。蔵書数は42万冊で、館内の座席は約800席あり、平日は9時～21時まで開館しているため、静かに課題やレポートの作業をしたいときに便利です。また、図書館のWebサイトにアクセスすることで、自分のスマホなどからでも蔵書の検索・貸出延長手続き等ができ、非常に便利です。ぜひ、図書館をフルに活用してみてください。

※詳細は p. 57 に記載の「野田図書館案内」という Web ページを参照してください。

Webシステムを活用しよう

理科大生に必須の Web システムに「CLASS」・「LETUS」があります。「CLASS」では、履修登録・成績確認・シラバス（講義計画）参照などができます。また、学生向けの連絡や休講情報など重要な情報が掲載される場合もあります。毎日確認するようにしましょう。「LETUS」では、講義資料の閲覧・課題提出などができます。担任の先生により、LETUS の使用方法などが異なるので、指示に従ってください。その他にも OneDrive（オンラインストレージ）・Outlook（メール）・Word などを用意した「Office365」、Box（オンラインストレージ）、理科大の英語学習システム「TEO」などを無料で利用することができます。詳しい利用方法は、理科大 Web システム「CLASS」の「IT サービスの利用」を参照してください。

掲示板

先生方や学校側から連絡があるとき、各学科指定の場所や講義棟1階エスカレーター下にある掲示板、および CLASS からお知らせがあります。各種ガイダンスや授業の休講、補講、試験などの重要な情報はほとんどこの方法で告知されます。いずれかでしか告知されない場合もあるので、こまめに確認しましょう。

学内 LAN を活用しよう

理科大内では、ほぼ全域で無線 LAN を利用することができます。こちらは、個人の理科大メールアドレス（学籍番号 @ed.tus.ac.jp）とパスワードを使って接続します。各パソコン・スマホでの詳しい接続方法は、理科大 Web システム「CLASS」の「IT サービスの利用」を参照してください。

🍀 ロッカーを活用しよう

理科大では、申請を行うことによって、1人1つロッカーを使用することができます。申請はCLASSから行います。申請方法・期間などは後日CLASSの「お知らせ」に掲載されます。重い教科書や参考書などを大学に置いておきたい時などに、ロッカーを使えると便利ですので、ぜひ登録しておきましょう。

🍀 学習面で困ったら学習相談室

学習相談室は、1年次の学習面のスタートアップを力強くサポートします。「ES (Educational Supporter)」と呼ばれる、学部2年次以上の専門研修を受けた学生が開室時間に常駐し、大学での学習において基礎となる「数学」、「物理」、「化学」の各科目について、アドバイスを受けることができます。事前の申し込み等は不要です。また、2年次以上でも学習相談室を利用できます。

🍀 カウンセリングを受けたい時はよろず相談室へ

相談室とかカウンセリングというと、なんとなく友達がいらない暗い人が行く所?とか、精神的に参ってしまった人が行く所?なんて敬遠してしまう人がいるかもしれません。

もちろん切羽詰って相談に来る人もいますが、別に悩みや困ったことはないけれど、なんとなく「聞いてくださーい!」という人もいます。

相談内容は自分のことでなくても構いませんし、お友達と一緒に来てもOKです。

よろず相談室にはカウンセラーがいます。話しに来てみませんか。

よろず相談室が開いている時間ならいつでも構いませんし、電話でも大丈夫です。

🍀 Web システムのリンク集

CLASS (学園生活支援システム)



LETUS (教育支援システム)



東京理科大学図書館_蔵書検索



野田図書館案内



東京理科大学 IT サービスのご案内

東京理科大学 ITサービスのご案内

●東京理科大学 IT サービス案内 ●利用者の注意事項 ●利用案内 ●FAQ

本ページは、教員向け（教職など）で学生生活でご利用いただける各種ITサービスおよびソフトウェアを案内しております。

■1. 初期設定

各ITサービスをご利用いただくには、初期設定が必要です。Gmail にアクセスし、「ITサービスの利用」の「ITサービス利用開始ガイド」にて初期設定を完了してください。

■2. 入場へ G-CLASS のログインと入場券の発行は G-CLASS の G-CLASS 画面から行ってください。G-CLASS の G-CLASS 画面から行ってください。

■3. ITサービスの利用方法について ITサービスの利用方法については、G-CLASS の G-CLASS 画面から行ってください。

■4. ITサービスの利用方法について ITサービスの利用方法については、G-CLASS の G-CLASS 画面から行ってください。

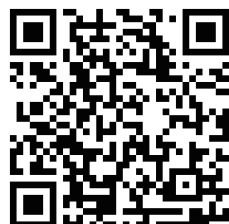

東京理科大学_学内システム



食堂紹介



Restaurant カナル

営業時間

平日 11:00 ~ 15:00
土曜日 11:00 ~ 13:30

人気メニュー

チキン竜田揚げ、旨辛カルビクッパ、
タコライス



みなも食堂

営業時間

平日 11:00 ~ 15:00
土曜日 休み

人気メニュー

鶏天丼、担々麺、ハンバーグ



けやき食堂

営業時間

平日 11:30 ~ 12:30
(売り切れ次第終了)



人気メニュー

チキン竜田揚げ弁当、唐揚げ弁当



Restaurant 赤レンガ

営業時間

通常営業 (平日) 11:00-15:00
通常営業 (土) 11:30-13:30
短縮営業 (平日) 11:30-14:00
短縮営業 (土) : なし



人気メニュー

竜田揚げ、日替わり定食、スペシャルメニュー



生協紹介

生協とは・・・？

生協は消費生活協同連合の略であり、食品、文具、書籍など学生生活に必要なありとあらゆるものが手に入るお店です！ 学生や先生から出資してもらうことで運営されており、出資した利用者は組合員になることができます。組合員になると書籍を 10% 引きで購入できる、食料品セールなどの各種割引を受けることができるといった利点があります。出資金は全額卒業時に返ってくるため、まだ加入されていない方は是非加入してみてください！

※組合員の加入手続は生協店舗 2 階のトラベルカウンターにて承っております。

生協店舗情報

● 食料品

街のコンビニ同様、おにぎり、パン、サンドイッチ、お弁当、デザート、飲み物など品揃えが豊富です。アイスも通年で取り扱いしております。



● 文具・雑貨

ノートやルーズリーフ、ペンやファイル等の文具は生協にお任せください！種類が豊富で価格もほとんど 20% 引きです。実験ノートや方眼紙、ケント紙、関数電卓、白衣、上履き、模型材料などの実験用品も豊富に取り扱っております。

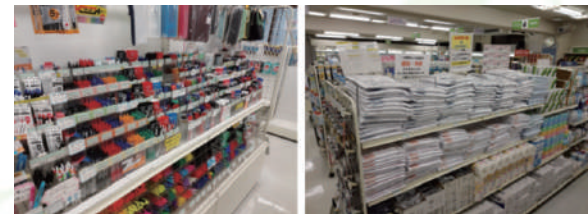

- PC 関連
USB メモリや各種充電ケーブル、イヤホンなども販売しております。

- 書籍
生協 2 階では専門書、雑誌、コミックス、文庫本などを豊富にお取り扱いしております。店頭にはない書籍でもお取り寄せすることができます。生協の組合員証のご提示で書籍を 10% 引きで購入いただけます！教科書のお取り寄せも可能な場合がありますのでカウンターまでご相談ください！



- トラベル
店舗 2 階にはトラベルカウンターがあり、旅行の相談やレンタカーの予約などのお手続きが可能です。自動車教習所にお申し込み・相談、帰省などで使用する新幹線の座席予約も可能です。

- お支払いはキャッシュレス対応です！
交通系 IC カード、iD、クレジットカード、QUICPay に対応しております。
※ PayPay などのバーコード決済や一部のクレジットカードはご利用いただけません。

- Twitter アカウント
営業状況や各種キャンペーン、オススメ商品などを発信しています！

理科大生協野田店：@tus_noda_coop



生協学生委員会って何？

生協学生委員会は学生や教員といった組合員から気付きや要望を集約し、それをもとに生協をよりよくするための企画の発案・実施を行う組織です。このように私たちは生協のお店と組合員の架け橋となり、学生の声を運営に反映しています！

●活動紹介

- 新入生向け相談会
毎年、生協学生委員会が主体となって新入生に対する相談会を開催しています。この相談会は新入生の新生活に対する疑問や不安を解消するのが目的であり、在学生の立場から相談を受け付けています。



- 生協マイパソコンの機種選定
翌年度の新入生にオススメする PC を学生の立場から選出します。各メーカーのこだわりを直接聞くことができる良い機会であり、実際に PC に触れながら選出していきます。



● 棚企画

不定期に店頭のパネルの一部を使用して店舗を盛り上げる企画を実施しています。組合員のリクエストや要望の反映、取り入れの機会にもなっています。

● 冊子作成

大学生活や生協・生協学生委員会を知ってもらうことを目的として新入生向けの各冊子の作成などを行っています。

これらの活動を通じて組合員と生協といった異なる視点からひとつの物事を考える力や、多くの人に情報を正確にわかりやすく伝える力などが身に付きます。また、企画を考えたり、実際に新入生向け相談会の運営を行ったり、冊子などの文章を作成したりと様々な個性を持つ学生それぞれが活躍の場を得ることができます。今この冊子を作成している私自身も加入して数か月ですが、このように自分自身を活かす機会を得ることができています。「新しい企画を考えてみたい」、「これらの活動に携わってみたい!」、「冊子を作製してみたい!」といった思いがある人は是非生協学生委員会へ!

● 入部相談

LINE、Twitter、Instagram の各 SNS アカウントのメッセージにて入部相談を受け付けております! 友達追加、フォローは以下の QR コードから行うことができます。Twitter、Instagram ではアカウント名検索 (理科大生協野田店学生委員会) からフォローを行うことができます。部会等の活動を実際に見学したいといったご相談も可能です。多くの新入生の加入をお待ちしています!

LINE



Twitter



@tuscoop_noda_gi

Instagram

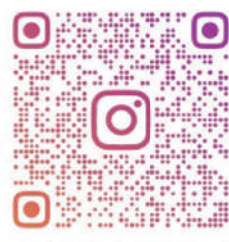

TUSCOOP.NODA.GI

大学で部活に入りたいあなたへ!

~ I 部体育局野田支部所属団体の紹介 ~

「三年圏を窺わず」というほどではないけど、最近全然運動してないな...



それなら部活動に参加すればいいじゃない。
理科大には「I 部体育局野田支部所属団体」があるわよ。



ムムツ? 興味深いね!
ところで、I 部体育局って何のこと?



I 部体育局というのは、運動系の部活を主とした公認団体を統括している組織のことよ。
因みに本部は神楽坂にあって、野田支部には 29 団体がそこに所属しているの。

なるほど。野田にはどんな部活が所属しているんだい?



水泳部、弓道部、サッカー部、陸上競技部、ハンドボール部、吹奏楽部、剣道部、合気道部、少林寺拳法部、卓球部、柔道部、ソフトボール部、ラグビー部、洋弓部、アメリカンフットボール部など計 29 団体あるわ。
たしか、別冊子の「黎明」に書いてあるはずよ。

体育局所属団体って他の団体と何か違いがあるのかい?



体育局に所属している部活は全て公認団体だから、大会等に出場する場合は理科大の代表として、理科大の名前を背負って出場するの。素敵よね!
あと、局員になれば「フレッシュマンキャンプ」などのイベントにも参加できるわ。

それは楽しそうだね! どうすれば局員になれるの?



体育局に所属している部活に入れば、同時に体育局の人員(局員)になれるわ。

皆さんのお越しを、各部一同お待ちしております!

理科大周辺のお店

理科大周辺のお店について理科大生にアンケートをしました！
 ランキング形式でおすすめのお店をチェックしよう
 新入生の人、一人暮らしを始める人必見です！！

大人気のお店

運河

- 1st 吉角家
- 2nd 竹泉
- 3rd 百香亭

柏

- 1st まんたろー
- 2nd ちばチャン
- 3rd 粉や

流山おおたかの森

- 1st ガスト
- 2nd 魚民
- 3rd おひつごはん

落ち着いた雰囲気のお店

運河

- 1st テイスティ
- 2nd 竹泉
- 3rd 麒麟児

柏

- 1st スタバ
- 2nd コメダ
- 3rd ボッテガ

流山おおたかの森

- 1st スタバ
- 2nd 流山おおたかの森 SC
- 3rd 鎌倉パスタ

安くて美味しいお店

運河

- 1st 竹泉
- 2nd 吉角家
- 3rd 新華楼

柏

- 1st サイゼリヤ
- 2nd 日高屋
- 3rd まんたろー

流山おおたかの森

- 1st サイゼリヤ
- 2nd ガスト
- 3rd マクドナルド

よく行くところ

運河

- 1st カラオケ
- 2nd 大学
- 3rd マクドナルド

柏

- 1st カラオケ
- 2nd ボウリング場
- 3rd メロンボックス

流山おおたかの森

- 1st 流山おおたかの森 SC
- 2nd 映画館
- 3rd スパメッツァ

運河お店マップ



柏お店マップ



流山おおたかの森お店マップ



理大祭をつくろう

理大祭とは、毎年11月に行われる理科大の学園祭のことで、様々な催しが行われる理科大最大の行事です。

そしてその運営は、理大祭実行委員会 (RFC) が行っています。
ここでは実行委員会の担当ごとの仕事についてみていきます！

総務局

総務局では

- ・各種備品の調達・管理
- ・理大祭当日の会場警備(門番など)
- ・団体・大学側との総合調整

をはじめ、理大祭の運営に関わる幅広い分野の仕事を担っています。
団体さんや学外の方とたくさん関わる事ができ、そして多岐にわたる仕事を担うので、理大祭を全体的に支えている実感も得られます！
色々な仕事に興味がある人は、総務局の一員として一緒に盛り上げていきませんか！？

管理局

管理局では

- ・理大祭参加団体の(出店に関する申請や食品衛生・電気・ガスなどの)管理
- ・参加団体が当日、電気・ガスを使用できるまでの業者との諸手続き
- ・理大祭の新型コロナウイルス感染症対策

を一手に担っており、理大祭の縁の下の力持ちです。

他の局と比べて少人数なので、アットホームな雰囲気です。
裏方で活躍したい方、大歓迎です！

企画局

企画局では

- ・理大祭で行う企画の考案
- ・新歓のオンライン新歓・団体紹介ページの運営

を行っています。局内の雰囲気が良く、みんなでよくご飯を食べに行ったり、遊びに行ったりしています！

充実した学生生活を送りたい方は、ぜひ企画局へ！！

広報局

広報局では

- ・パンフレット
- ・ウェブサイト
- ・看板類

の作成を中心に行っています。

デザインやプログラミングが得意な人はもちろん、自分の手でなにかを作ることが好きな人はぜひ広報局と一緒に活動しましょう！

個性派が多くて、とても楽しいですよ？？

渉外局

渉外局では

- ・理大祭で使用する景品や資金集め
- ・企業や店舗との電話、メール対応

を行っています。企業と直接やり取りを行うため、電話の掛け方やメールの書き方など社会に出てから役立つ貴重な経験ができます。RFCでの活動を通して成長したい方は、渉外局で活動してみませんか？

システム局

システム局では

- ・オンラインを利用した新しい新歓・理大祭の実施方法の検討・配信
- ・新歓・理大祭で利用するシステムの開発・運用
- ・実行委員会で使用するインフラの整備

を行っています。システム面から新歓や理大祭をより良いものにすることを目標としています。システムに詳しい方はもちろん、詳しくない・ほとんど知らないという方でも興味がある方は是非システム局に入会してみませんか？



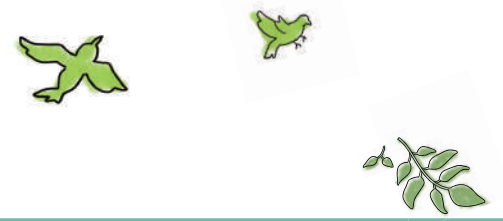

COLUMN

委員アンケート



毎年11月に行われる東京理科大学の学園祭を“理大祭”と言います。私たち理大祭実行委員会（RFC）は今年も理大祭への準備を行っています。理大祭は近隣住人の方々や受験生など約15000人の来場者が盛り上げます。今これを読んでいるあなたも是非この盛大な祭りの一員になりませんか？

ぜひ理大祭実行委員会へ！



RFC 公式新歓ウェブサイト



RFC 新歓公式LINE



実家暮らしの人に聞いた、登校時間は？

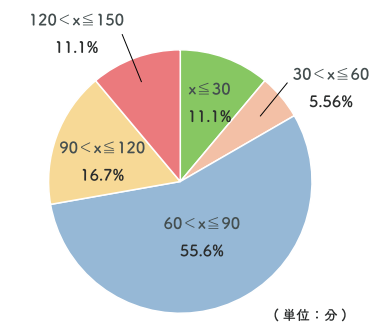

一人暮らしの人に聞いた、登校時間は？

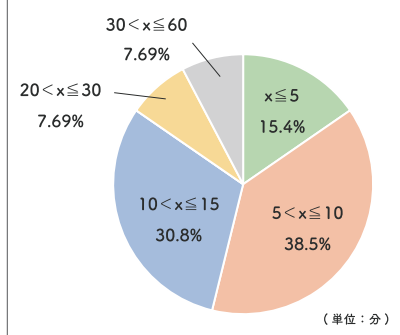

友達ができたタイミングは？

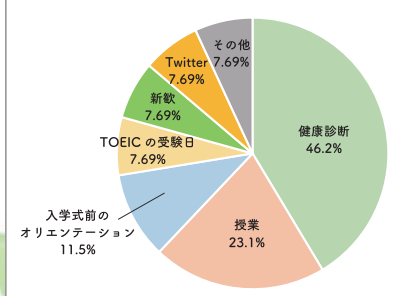

履修を組むときに参考になっているものは？

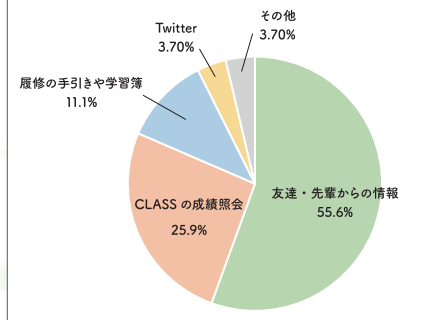

団体紹介ステージ

4/16(sun)

11:00~17:00 | 3 | 1 | 教室ステージ



音楽研究会
軽音楽・工作研究会 ACT!!
東京理科大学管弦楽団
東京理科大学ピアノの会
和太鼓サークル樹部
Music & Freaks
Pharman

体育館ステージ 11:00~16:00

ここからえとわ→る

東京理科大学基礎スキー同好会 BLITZ

東京理科大学 Yosakoi ソーラン部

東京理科大学 I 部体育局少林寺拳法部

東京理科大学 I 部体育局ヨット部

野田合気道部

野田漫画研究会

チアリーディング部 SIRIUS

坊ちゃんラボ

ラグビー部

理科大起業部 TUSEC

理大祭実行委員会

ビリヤードサークルロックオンス

CEU

GASSES

VOICE TRAINING 部



対面開催

学科別交流会



日時 2023年4月16日(日)
10:00 ~ 11:00 (9:45 から受付開始)

場所 K103 (IS、IE、ME、YM)
カナル会館 (MA、BS、CA、AR、EE、PH、CV、YP)

詳細 新生活の不安を解決しませんか?
学科の先輩からアドバイスをもらうチャンス!
同じ学科の友達とレクリエーションで仲を深めよう



総額 5 万円！！豪華賞品をゲットせよ！

さあ
あなたたちはこのすべての謎を解き明かし
豪華賞品を獲得できるのか？



新入生への挑戦状

野田キャンパスに
理系本能をくすぐる7つの謎解きがちりばめられた

2023.4.16 日
11:00 ▶ 16:00 (受付15:00まで)
野田キャンパス全域

景品



QR コード



景品状況はこちらから！

 協力（敬称略）ご協力ありがとうございました！！

- p.02 ごあいさつ 前田譲二 / 興治文子 / 久保田茉奈 / 押目空彦 / 宮口一輝
p.66 食堂紹介 Restaurant カナル / みなも食堂 / けやき食堂
/Restaurant 赤レンガ
p.72 体育局 体育局
p.68 生協紹介 東京理科大学 消費生活協同組合

2023 年度 新入生向け新歓パンフレット 創める
2023 年 4 月 発行

- 発行者 2023 年度東京理科大学野田地区新入生歓迎ガイダンス実行委員会
編集者 丸山瑛士 連絡先
清水瑠衣 〒278-8510
相沢貴聖 千葉県野田市山崎 2641 部室棟 E-209
大野夏愛 電話 / FAX 04-7124-9880
制作 野田学生会
新歓実行委員会
印刷所 株式会社プリントパック



Instagram



Twitter



新款webサイト

